

ANEJO 8: RESEÑAS Y FOTOGRAFÍAS DE LA POLIGONAL DE DESLINDE

Expediente: Deslinde del DPMT desde la playa del Dedo hasta el límite con el T.M. de Rincón de la Victoria (T.M. Málaga)

Término Municipal: Málaga. Ref.: DES01/07/29/0019-DES10/01

Vértice

M-1

Descripción

En bordillo.

Señal

Jalón

X

379542,80

Y

4064358,05

Foto



Croquis



Expediente: Deslinde del DPMT desde la playa del Dedo hasta el límite con el T.M. de Rincón de la Victoria (T.M. Málaga)

Término Municipal: Málaga. Ref.: DES01/07/29/0019-DES10/01

Vértice M-2

Descripción En acera que separa zona de aparcamientos con avenida Salvador Allende. A un metro del bordillo.

Señal Jalón

X
379585,09

Y
4064343,99

Foto



Croquis



Expediente: Deslinde del DPMT desde la playa del Dedo hasta el límite con el T.M. de Rincón de la Victoria (T.M. Málaga)

Término Municipal: Málaga. Ref.: DES01/07/29/0019-DES10/01

Vértice

M-3

Descripción

Junto a cubos de basura al inicio de sendero.

Señal

Jalón

X

379632,50

Y

4064328,22

Foto



Croquis

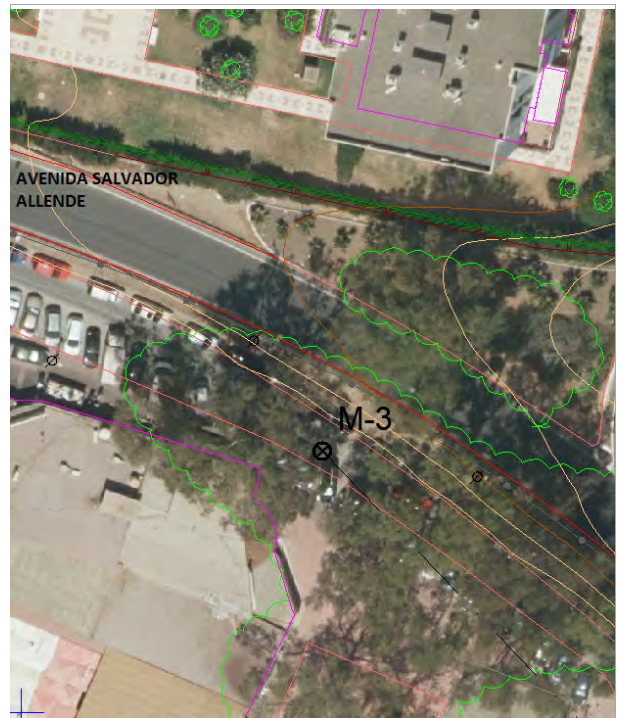

Expediente: Deslinde del DPMT desde la playa del Dedo hasta el límite con el T.M. de Rincón de la Victoria (T.M. Málaga)

Término Municipal: Málaga. Ref.: DES01/07/29/0019-DES10/01

Vértice M-4

Descripción En zona peatonal entre sendero y playa.

Señal Jalón

X 379673,85

Y 4064284,94

Foto



Croquis

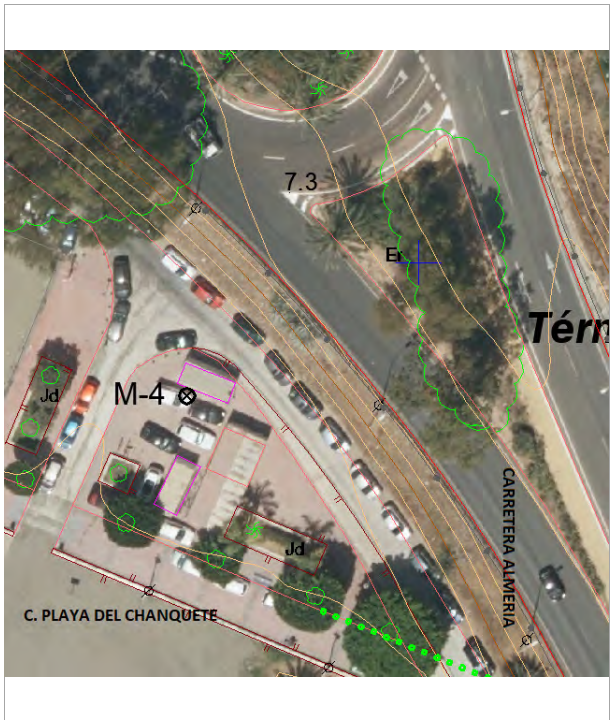

Expediente: Deslinde del DPMT desde la playa del Dedo hasta el límite con el T.M. de Rincón de la Victoria (T.M. Málaga)

Término Municipal: Málaga. Ref.: DES01/07/29/0019-DES10/01

Vértice M-5

Descripción Junto al bordillo de la zona peatonal. En jardín de playa El Chanquete.

Señal Jalón

X
379694,40

Y
4064252,06

Foto



Croquis

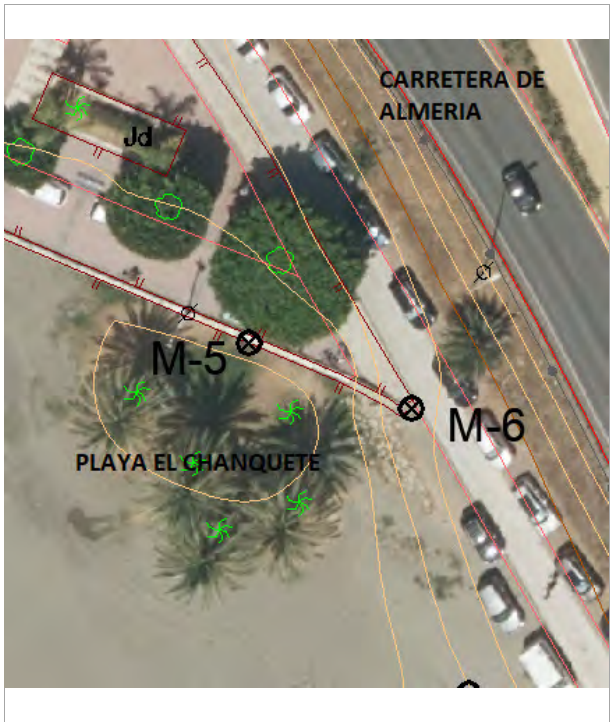

Expediente: Deslinde del DPMT desde la playa del Dedo hasta el límite con el T.M. de Rincón de la Victoria (T.M. Málaga)

Término Municipal: Málaga. Ref.: DES01/07/29/0019-DES10/01

Vértice M-6

Descripción A medio metro del bordillo del sendero, en la parte superior del talud hacia la playa.

Señal Jalón

X
379706,72

Y
4064247,07

Foto



Croquis

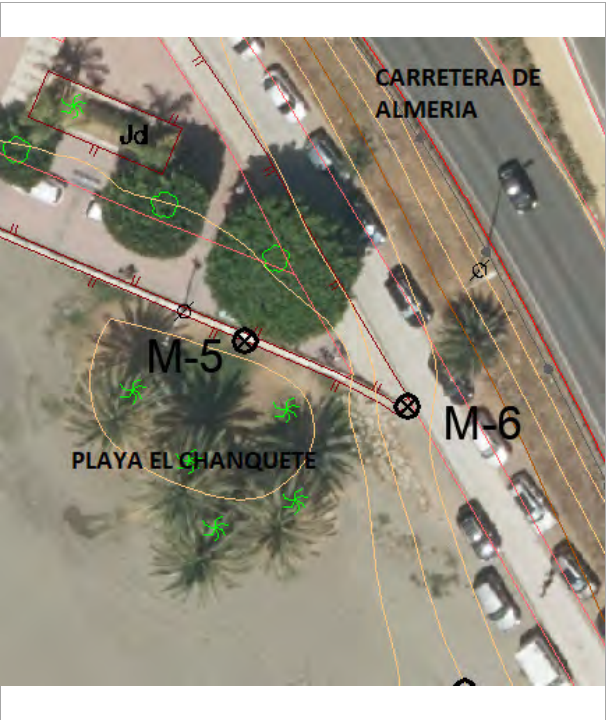

Expediente: Deslinde del DPMT desde la playa del Dedo hasta el límite con el T.M. de Rincón de la Victoria (T.M. Málaga)

Término Municipal: Málaga. Ref.: DES01/07/29/0019-DES10/01

Vértice

M-7

Descripción

En asfalto. Aparcamiento frente a entrada a puerto.

Señal

Jalón

X

379745,27

Y

4064177,92

Foto

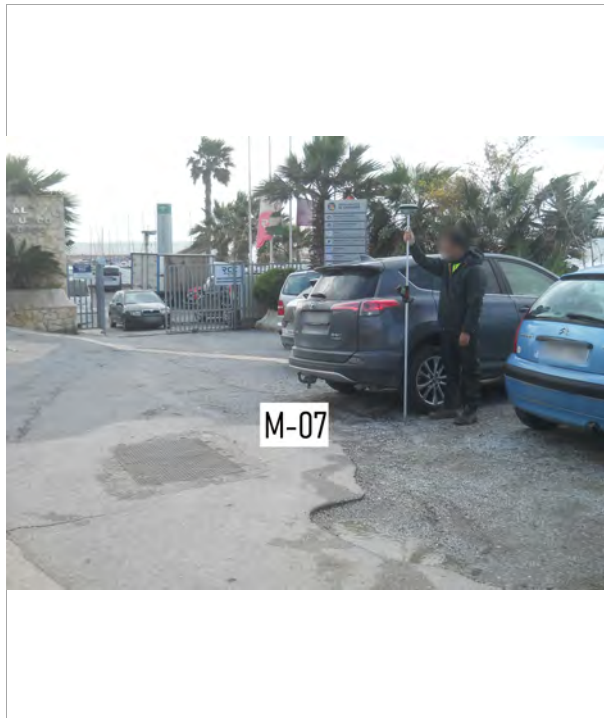

Croquis

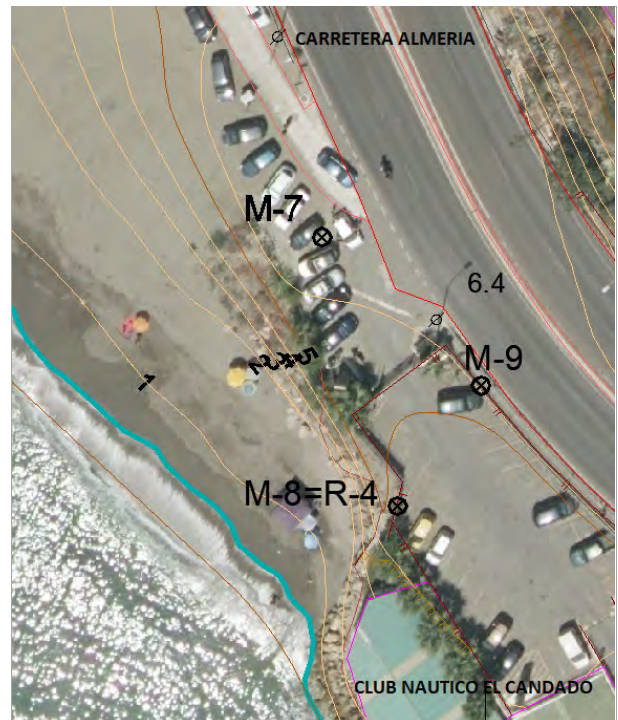

Expediente: Deslinde del DPMT desde la playa del Dedo hasta el límite con el T.M. de Rincón de la Victoria (T.M. Málaga)

Término Municipal: Málaga. Ref.: DES01/07/29/0019-DES10/01

Vértice

M-8

Descripción

En cerramiento de club nautico. A 20 cm al interior del muro.

Señal

Jalón

X

379752,91

Y

4064150,86

Foto



Croquis

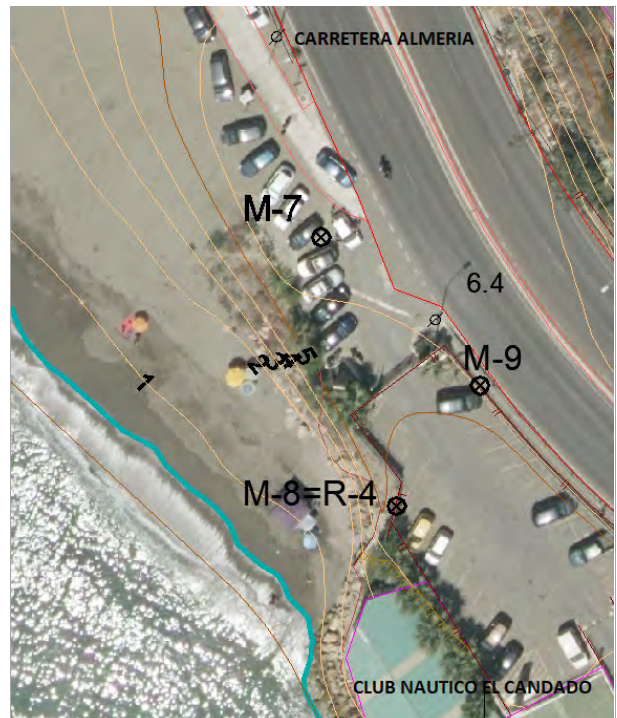

Expediente: Deslinde del DPMT desde la playa del Dedo hasta el límite con el T.M. de Rincón de la Victoria (T.M. Málaga)

Término Municipal: Málaga. Ref.: DES01/07/29/0019-DES10/01

Vértice M-9

Descripción En cerramiento de hormigón del club nautico junto a carretera N-340.

Señal Jalón

X
379761,32

Y
4064162,98

Foto



Croquis

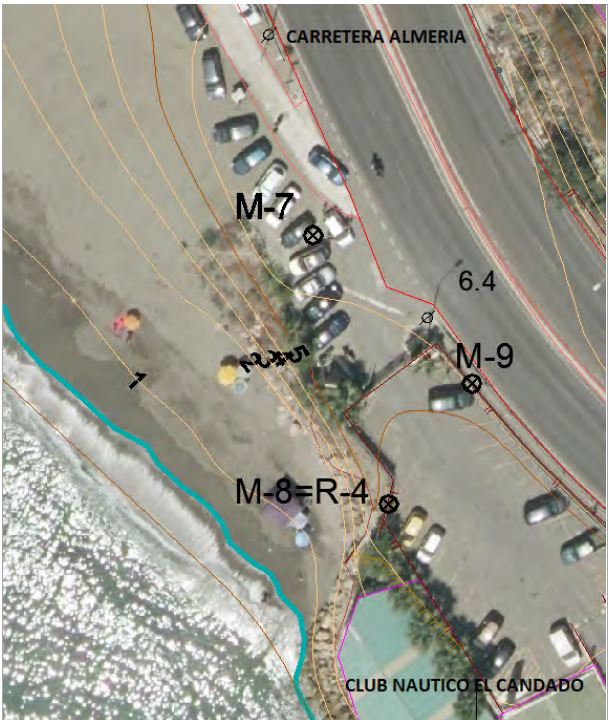

Expediente: Deslinde del DPMT desde la playa del Dedo hasta el límite con el T.M. de Rincón de la Victoria (T.M. Málaga)

Término Municipal: Málaga. Ref.: DES01/07/29/0019-DES10/01

Vértice

M-10

Descripción

En cerramiento de hormigón del club nautico junto a carretera N-340.

Señal

Jalón

X

379777,00

Y

4064147,18

Foto



Croquis

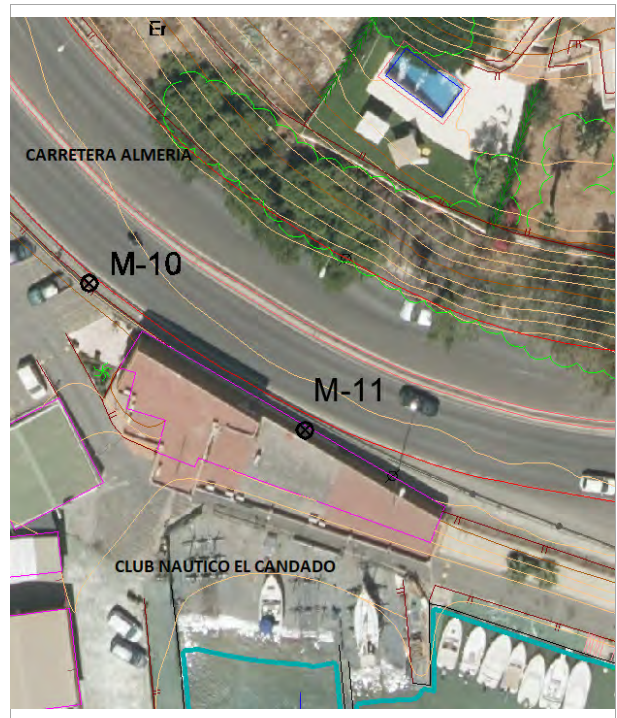

Expediente: Deslinde del DPMT desde la playa del Dedo hasta el límite con el T.M. de Rincón de la Victoria (T.M. Málaga)

Término Municipal: Málaga. Ref.: DES01/07/29/0019-DES10/01

Vértice

M-11

Descripción

A 76 cm adentro del cerramiento del edificio del club nautico. En el lado de la carretera N-340.

Señal

Jalón

X

379800,54

Y

4064131,18

Foto



Croquis

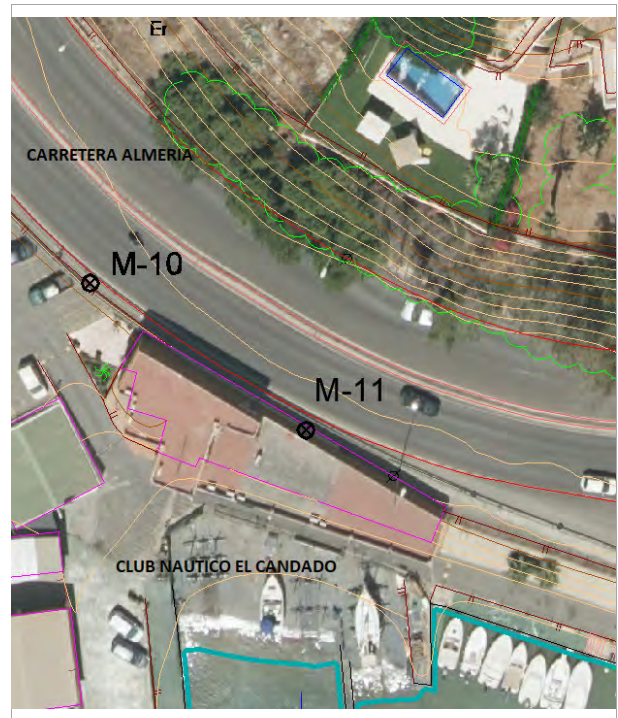

Expediente: Deslinde del DPMT desde la playa del Dedo hasta el límite con el T.M. de Rincón de la Victoria (T.M. Málaga)

Término Municipal: Málaga. Ref.: DES01/07/29/0019-DES10/01

Vértice M-12

Descripción En acera de via de servicio frente a club nautico.

Señal Jalón

X 379917,57

Y 4064093,34

Foto



Croquis



Expediente: Deslinde del DPMT desde la playa del Dedo hasta el límite con el T.M. de Rincón de la Victoria (T.M. Málaga)

Término Municipal: Málaga. Ref.: DES01/07/29/0019-DES10/01

Vértice

M-13

Descripción

Junto a fachada de edificio. En esquina sobre camino de entrada.

Señal

Jalón

X

379975,00

Y

4064055,08

Foto

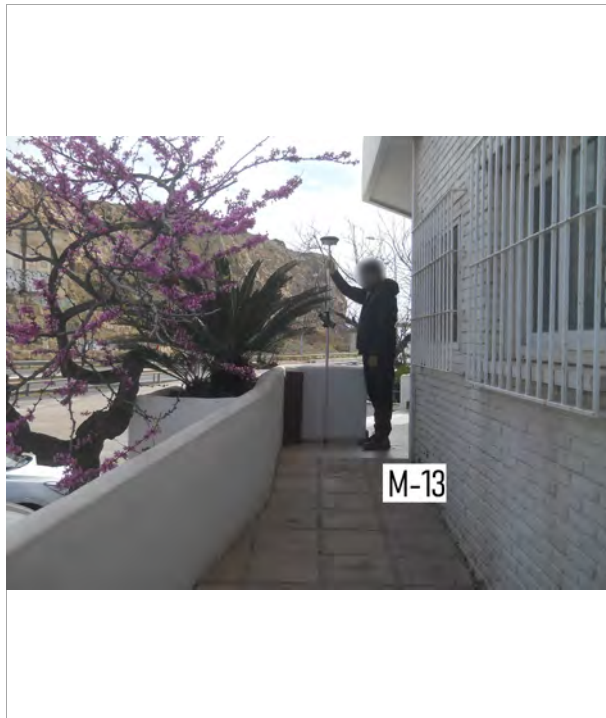

Croquis



Expediente: Deslinde del DPMT desde la playa del Dedo hasta el límite con el T.M. de Rincón de la Victoria (T.M. Málaga)

Término Municipal: Málaga. Ref.: DES01/07/29/0019-DES10/01

Vértice

M-14

Descripción

En jardineras frente a aparcamientos.

Señal

Jalón

X

379988,75

Y

4064044,22

Foto



Croquis



Expediente: Deslinde del DPMT desde la playa del Dedo hasta el límite con el T.M. de Rincón de la Victoria (T.M. Málaga)

Término Municipal: Málaga. Ref.: DES01/07/29/0019-DES10/01

Vértice M-15

Descripción Junto a valla de cerramiento, frente a aparcamiento.

Señal Jalón

X
379997,13

Y
4064037,82

Foto

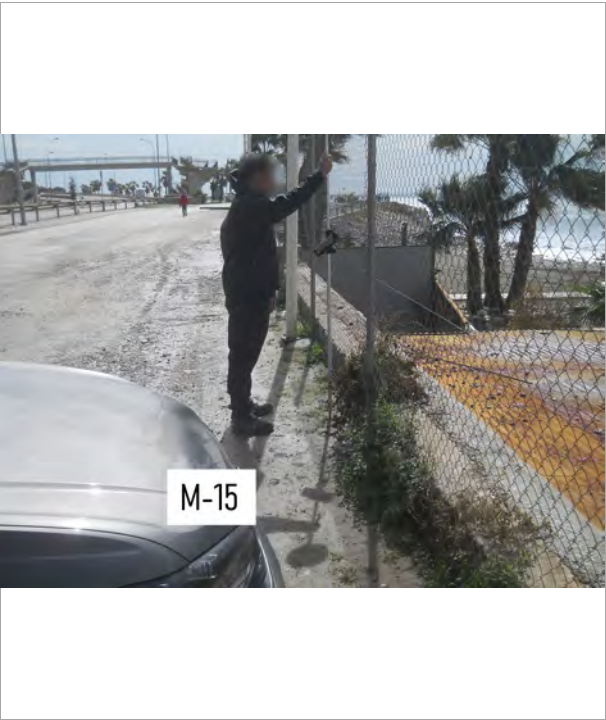

Croquis



Expediente: Deslinde del DPMT desde la playa del Dedo hasta el límite con el T.M. de Rincón de la Victoria (T.M. Málaga)

Término Municipal: Málaga. Ref.: DES01/07/29/0019-DES10/01

Vértice

M-16

Descripción

Junto a valla de cerramiento, frente a aparcamiento.

Señal

Jalón

X

380024,53

Y

4064016,15

Foto



Croquis

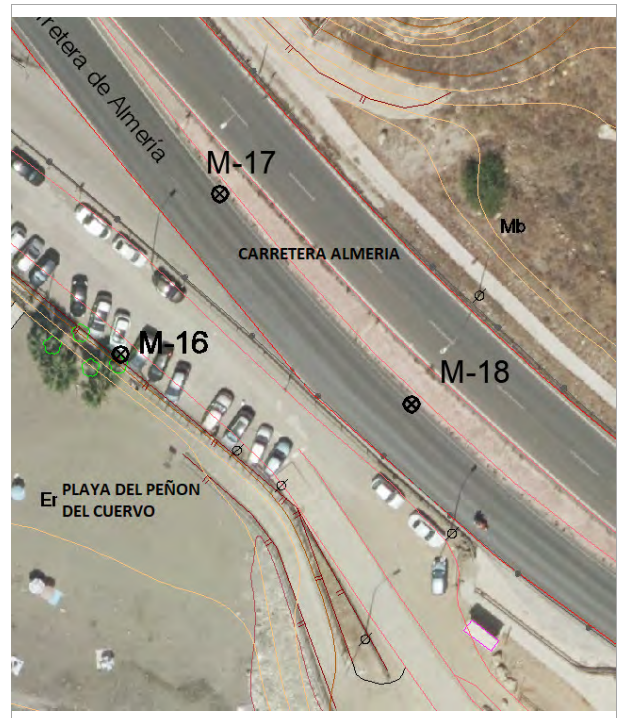

Expediente: Deslinde del DPMT desde la playa del Dedo hasta el límite con el T.M. de Rincón de la Victoria (T.M. Málaga)

Término Municipal: Málaga. Ref.: DES01/07/29/0019-DES10/01

Vértice M-17

Descripción En carretera N-340. Inaccesible.

Señal Jalón

X
380035,66

Y
4064034,13

Foto

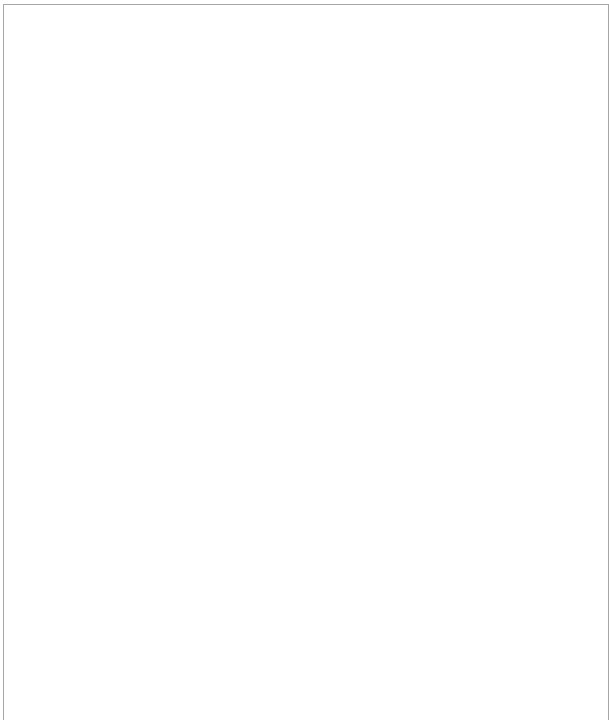

Croquis

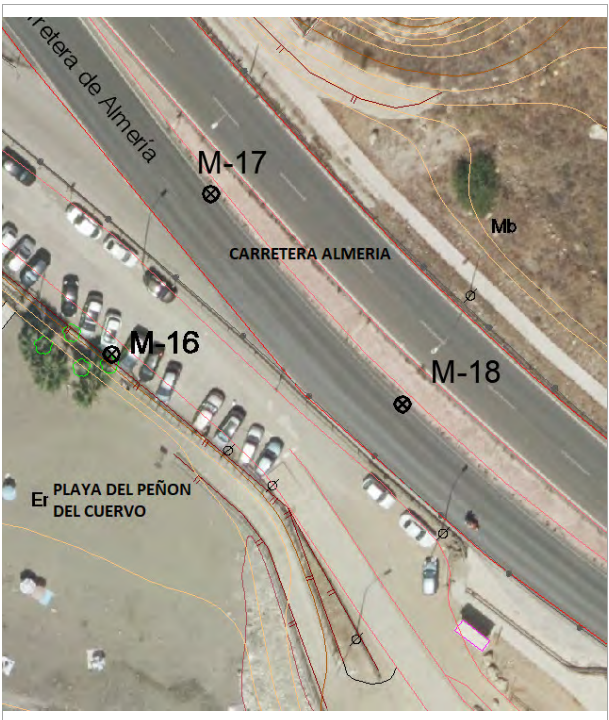

Expediente: Deslinde del DPMT desde la playa del Dedo hasta el límite con el T.M. de Rincón de la Victoria (T.M. Málaga)

Término Municipal: Málaga. Ref.: DES01/07/29/0019-DES10/01

Vértice M-18

Descripción En carretera N-340. Inaccesible.

Señal Jalón

X
380057,14

Y
4064010,57

Foto

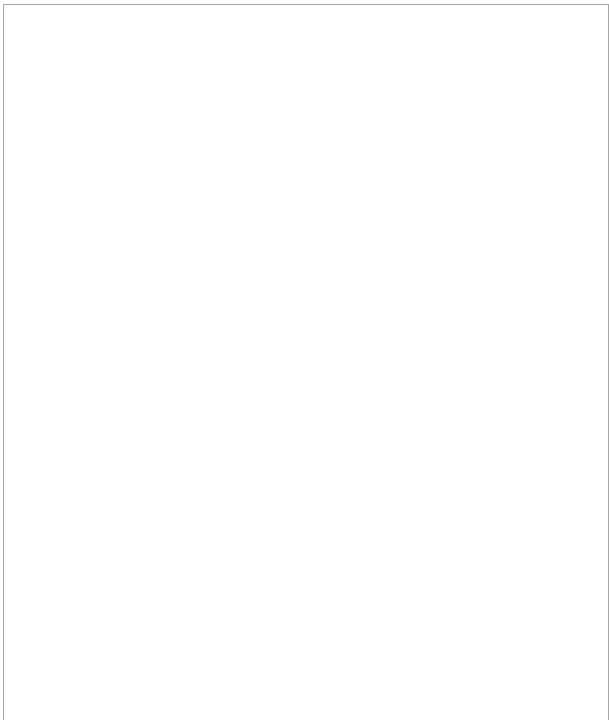

Croquis

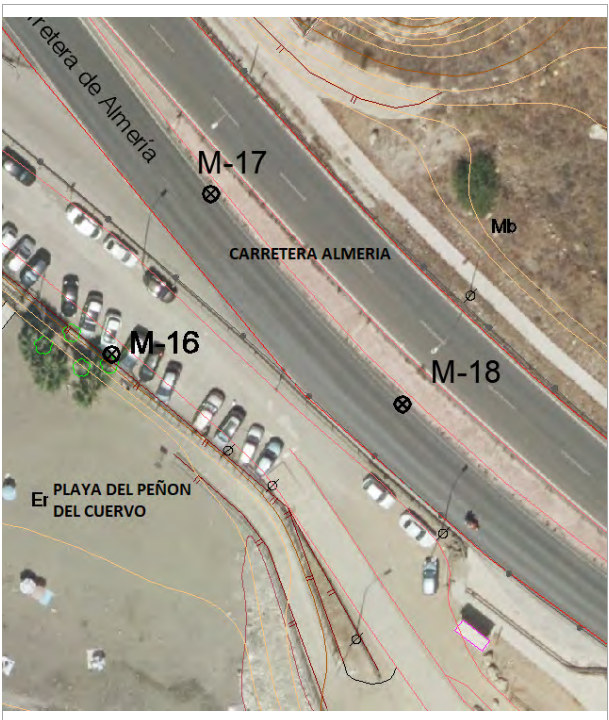

Expediente: Deslinde del DPMT desde la playa del Dedo hasta el límite con el T.M. de Rincón de la Victoria (T.M. Málaga)

Término Municipal: Málaga. Ref.: DES01/07/29/0019-DES10/01

Vértice M-19

Descripción En carretera N-340. Inaccesible.

Señal Jalón

X
380110,74

Y
4063967,97

Foto

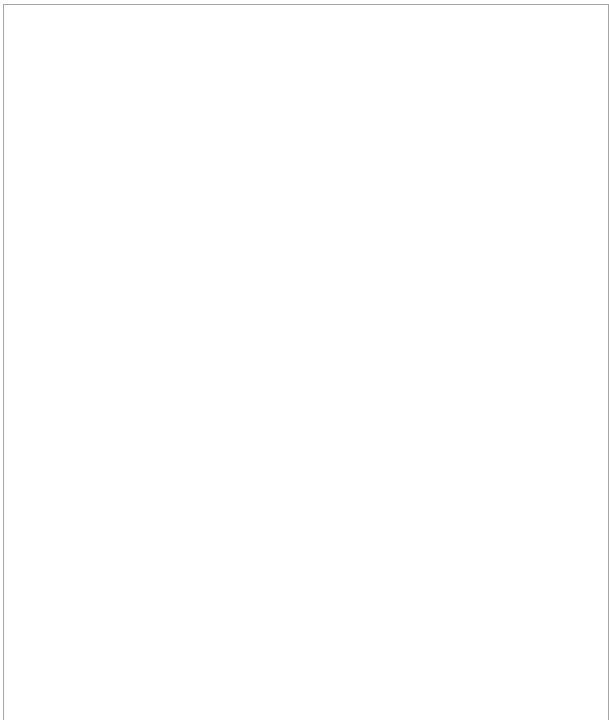

Croquis

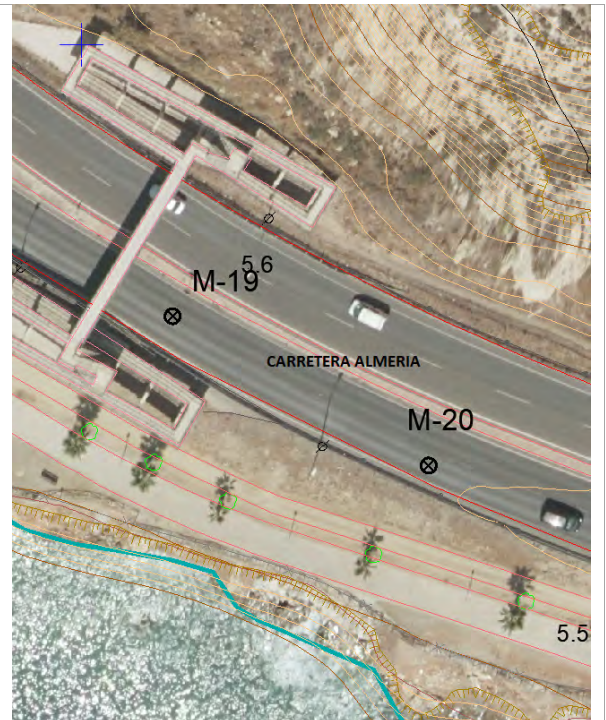

Expediente: Deslinde del DPMT desde la playa del Dedo hasta el límite con el T.M. de Rincón de la Victoria (T.M. Málaga)

Término Municipal: Málaga. Ref.: DES01/07/29/0019-DES10/01

Vértice M-20

Descripción En carretera N-340. Inaccesible.

Señal Jalón

X
380140,96

Y
4063950,34

Foto

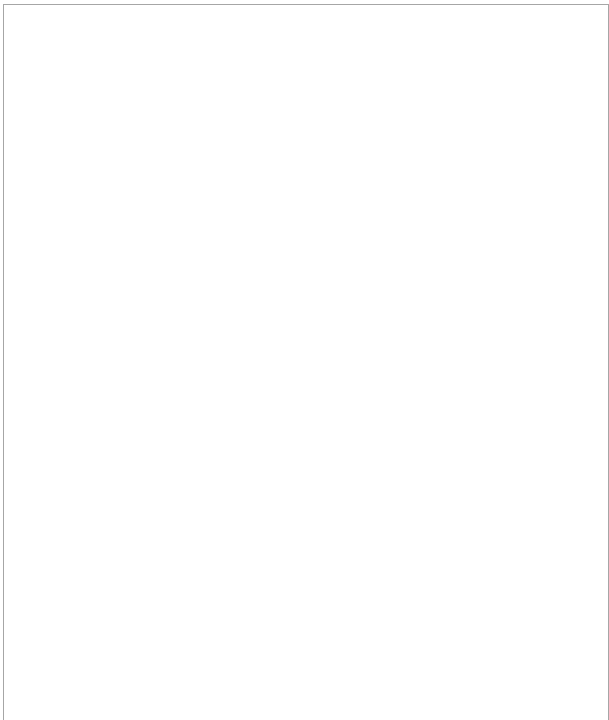

Croquis

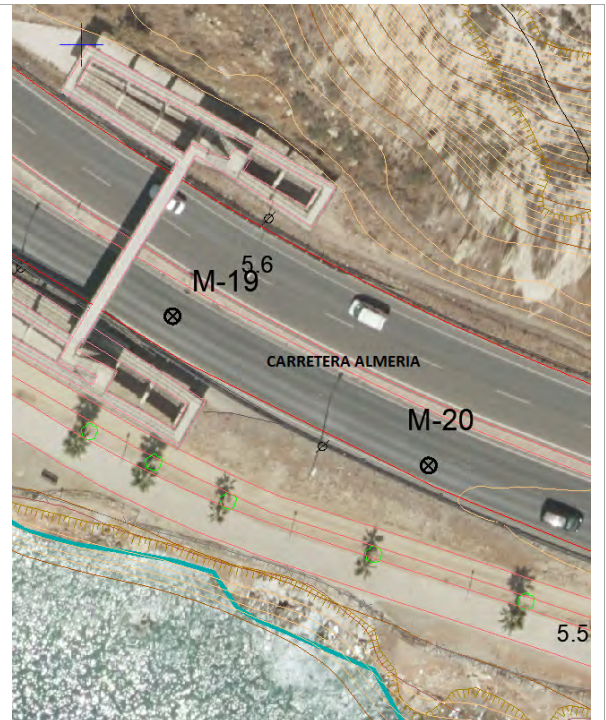

Expediente: Deslinde del DPMT desde la playa del Dedo hasta el límite con el T.M. de Rincón de la Victoria (T.M. Málaga)

Término Municipal: Málaga. Ref.: DES01/07/29/0019-DES10/01

Vértice M-21

Descripción En carretera N-340. Inaccesible.

Señal Jalón

X
380189,66

Y
4063931,12

Foto

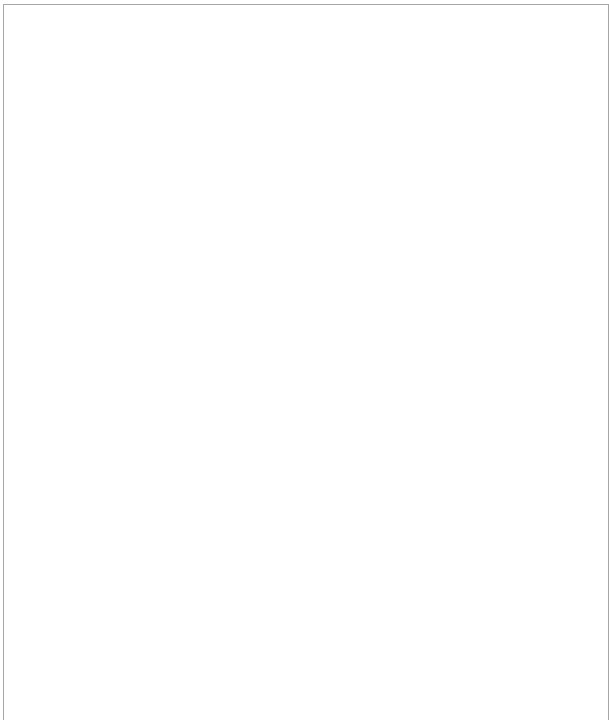

Croquis

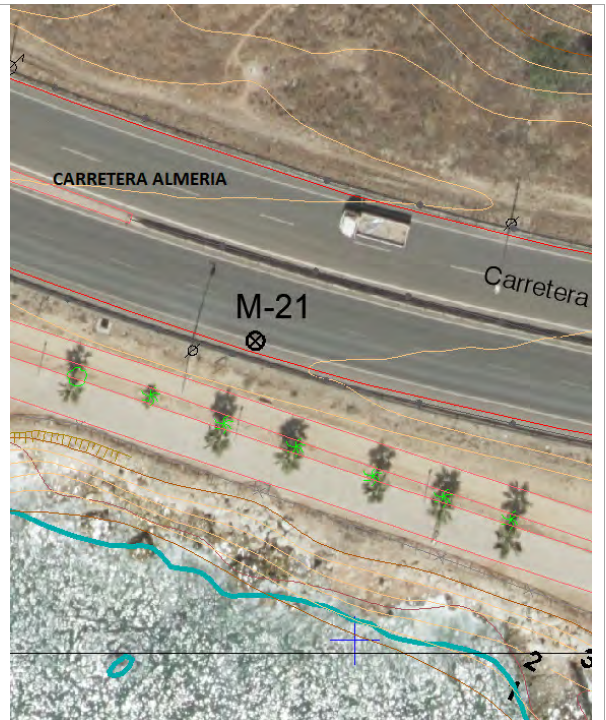

Expediente: Deslinde del DPMT desde la playa del Dedo hasta el límite con el T.M. de Rincón de la Victoria (T.M. Málaga)

Término Municipal: Málaga. Ref.: DES01/07/29/0019-DES10/01

Vértice M-22

Descripción Junto a arbustos de área de caravanas.

Señal Jalón

X
380278,50

Y
4063899,71

Foto



Croquis



Expediente: Deslinde del DPMT desde la playa del Dedo hasta el límite con el T.M. de Rincón de la Victoria (T.M. Málaga)

Término Municipal: Málaga. Ref.: DES01/07/29/0019-DES10/01

Vértice M-23

Descripción En espacio entre la zona de caravana y la carretera N-340. Inaccesible.

Señal Jalón

X
380313,54

Y
4063897,51

Foto

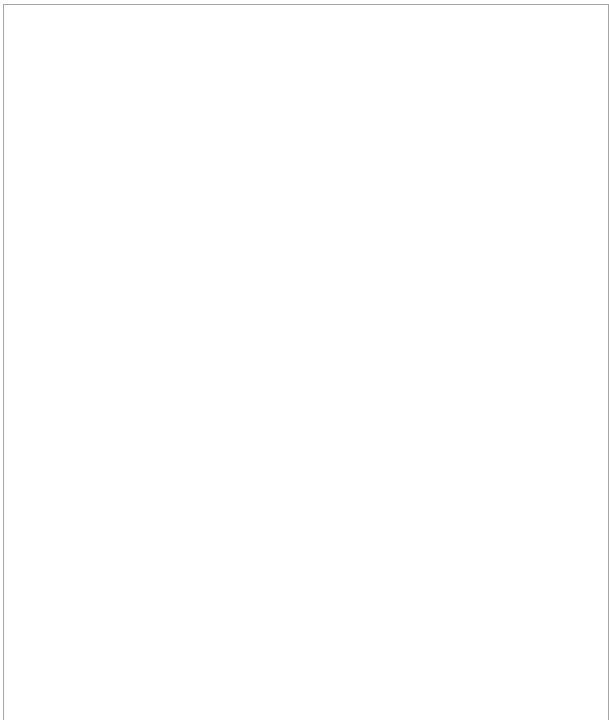

Croquis



Expediente: Deslinde del DPMT desde la playa del Dedo hasta el límite con el T.M. de Rincón de la Victoria (T.M. Málaga)

Término Municipal: Málaga. Ref.: DES01/07/29/0019-DES10/01

Vértice

M-24

Descripción

A un metro de la vía de servicio de la carretera N-340.

Señal

Jalón

X

380375,31

Y

4063903,30

Foto



Croquis



Expediente: Deslinde del DPMT desde la playa del Dedo hasta el límite con el T.M. de Rincón de la Victoria (T.M. Málaga)

Término Municipal: Málaga. Ref.: DES01/07/29/0019-DES10/01

Vértice M-25

Descripción Junto a vallado de la carretera N-340. En talud.

Señal Jalón

X
380452,43

Y
4063921,00

Foto



Croquis

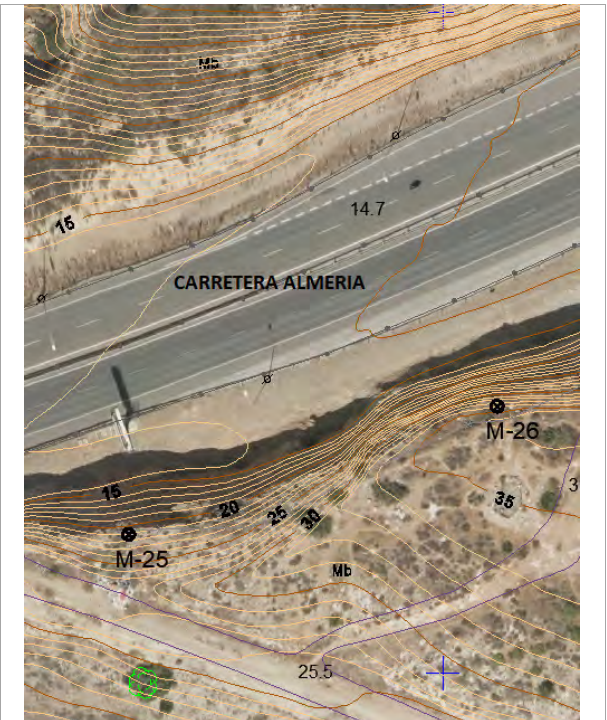

Expediente: Deslinde del DPMT desde la playa del Dedo hasta el límite con el T.M. de Rincón de la Victoria (T.M. Málaga)

Término Municipal: Málaga. Ref.: DES01/07/29/0019-DES10/01

Vértice

M-26

Descripción

En cabecera de talud de entre la carretera N-340 y el sendero de la playa.

Señal

Jalón

X

380508,22

Y

4063940,39

Foto



Croquis

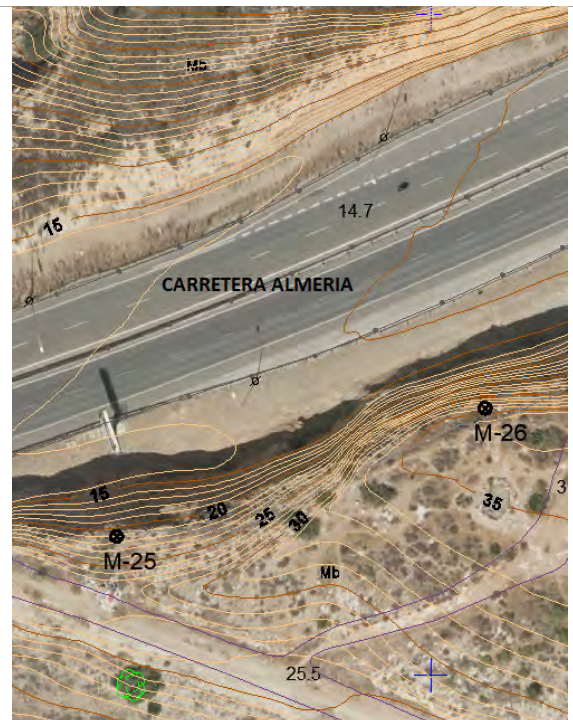

Expediente: Deslinde del DPMT desde la playa del Dedo hasta el límite con el T.M. de Rincón de la Victoria (T.M. Málaga)

Término Municipal: Málaga. Ref.: DES01/07/29/0019-DES10/01

Vértice M-27

Descripción En cima de talud junto a carretera N-340. Inaccesible.

Señal Jalón

X 380589,77

Y 380589,77

Foto

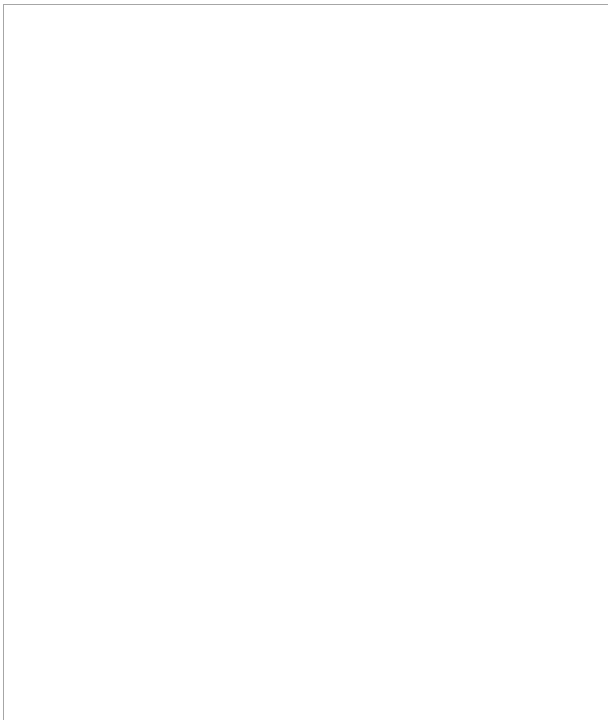

Croquis

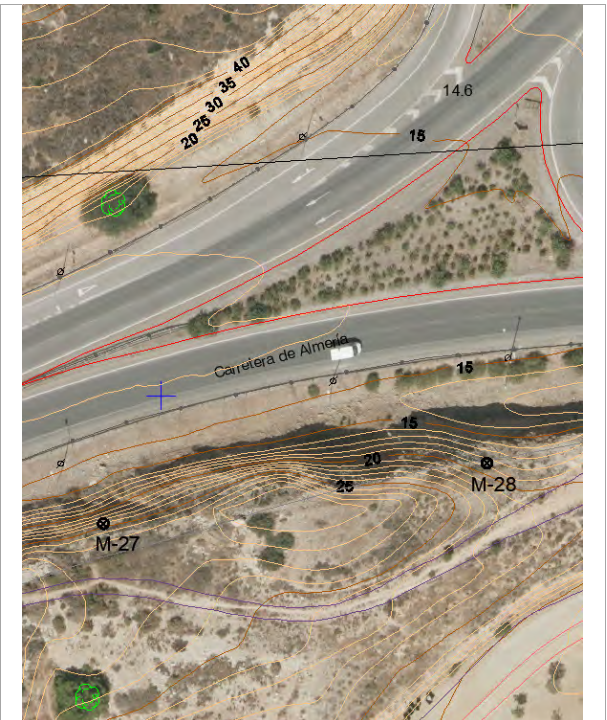

Expediente: Deslinde del DPMT desde la playa del Dedo hasta el límite con el T.M. de Rincón de la Victoria (T.M. Málaga)

Término Municipal: Málaga. Ref.: DES01/07/29/0019-DES10/01

Vértice

M-28

Descripción

En cima de talud junto a carretera N-340. Inaccesible.

Señal

Jalón

X

380657,58

Y

4063988,08

Foto

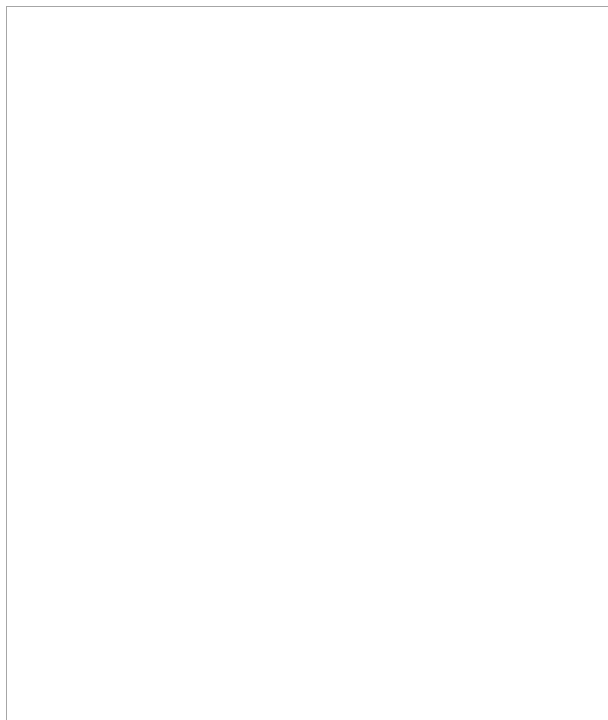

Croquis

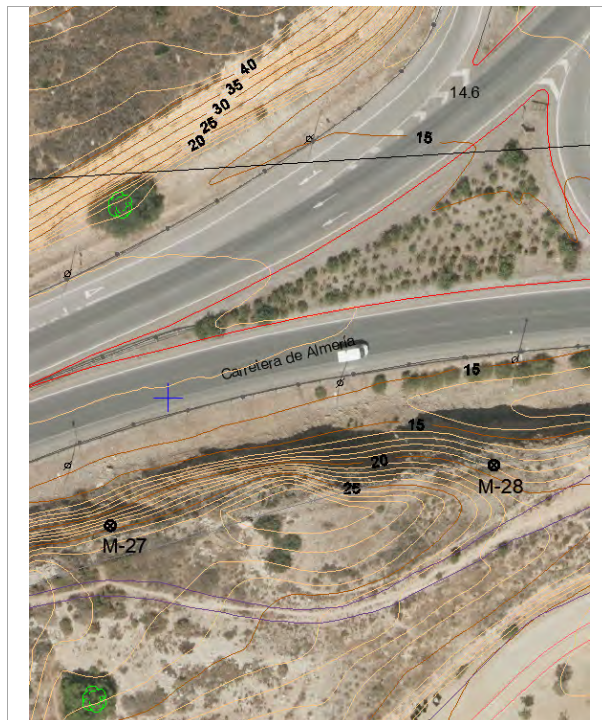

Expediente: Deslinde del DPMT desde la playa del Dedo hasta el límite con el T.M. de Rincón de la Victoria (T.M. Málaga)

Término Municipal: Málaga. Ref.: DES01/07/29/0019-DES10/01

Vértice M-29

Descripción En area recreativa del sendero.

Señal Jalón

X 380716,30

Y 4063992,83

Foto



Croquis



Expediente: Deslinde del DPMT desde la playa del Dedo hasta el límite con el T.M. de Rincón de la Victoria (T.M. Málaga)

Término Municipal: Málaga. Ref.: DES01/07/29/0019-DES10/01

Vértice M-30

Descripción En area recreativa del sendero.

Señal Jalón

X
380736,77

Y
4063988,98

Foto



Croquis



Expediente: Deslinde del DPMT desde la playa del Dedo hasta el límite con el T.M. de Rincón de la Victoria (T.M. Málaga)

Término Municipal: Málaga. Ref.: DES01/07/29/0019-DES10/01

Vértice M-31

Descripción En area recreativa del sendero.

Señal Jalón

X 380738,79

Y 4063987,24

Foto



Croquis



Expediente: Deslinde del DPMT desde la playa del Dedo hasta el límite con el T.M. de Rincón de la Victoria (T.M. Málaga)

Término Municipal: Málaga. Ref.: DES01/07/29/0019-DES10/01

Vértice M-32

Descripción En area recreativa del sendero.

Señal Jalón

X 380738,43

Y 4063981,18

Foto



Croquis



Expediente: Deslinde del DPMT desde la playa del Dedo hasta el límite con el T.M. de Rincón de la Victoria (T.M. Málaga)

Término Municipal: Málaga. Ref.: DES01/07/29/0019-DES10/01

Vértice M-33

Descripción En area recreativa. Junto a cuneta del sendero.

Señal Jalón

X 380698,66

Y 4063974,29

Foto



Croquis



Expediente: Deslinde del DPMT desde la playa del Dedo hasta el límite con el T.M. de Rincón de la Victoria (T.M. Málaga)

Término Municipal: Málaga. Ref.: DES01/07/29/0019-DES10/01

Vértice M-34

Descripción En area recreativa. Junto a cuneta del sendero.

Señal Jalón

X
380698,93

Y
4063972,62

Foto



Croquis



Expediente: Deslinde del DPMT desde la playa del Dedo hasta el límite con el T.M. de Rincón de la Victoria (T.M. Málaga)

Término Municipal: Málaga. Ref.: DES01/07/29/0019-DES10/01

Vértice M-35

Descripción En area recreativa. Junto a cuneta del sendero.

Señal Jalón

X
380715,11

Y
4063973,44

Foto



Croquis



Expediente: Deslinde del DPMT desde la playa del Dedo hasta el límite con el T.M. de Rincón de la Victoria (T.M. Málaga)

Término Municipal: Málaga. Ref.: DES01/07/29/0019-DES10/01

Vértice M-36

Descripción En área de descaso de sendero.

Señal Jalón

X 380795,17

Y 4063958,00

Foto

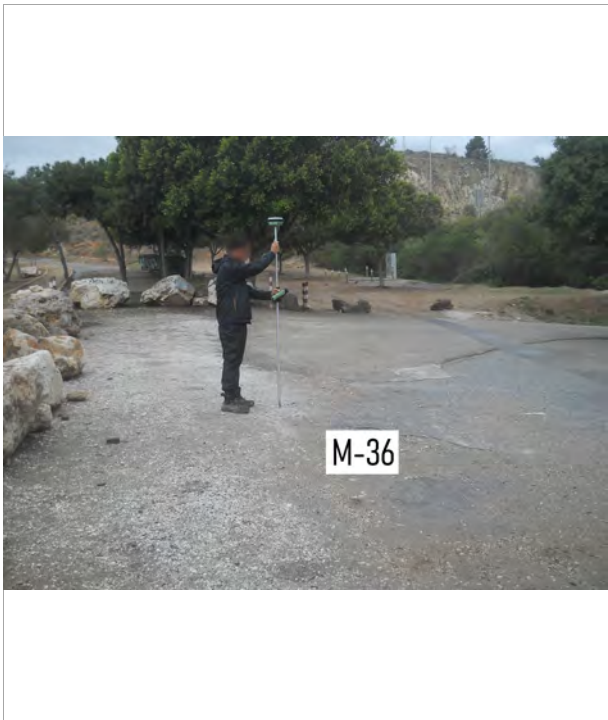

Croquis



Expediente: Deslinde del DPMT desde la playa del Dedo hasta el límite con el T.M. de Rincón de la Victoria (T.M. Málaga)

Término Municipal: Málaga. Ref.: DES01/07/29/0019-DES10/01

Vértice M-37

Descripción En área de descaso de sendero.

Señal Jalón

X
380795,92

Y
4063960,67

Foto

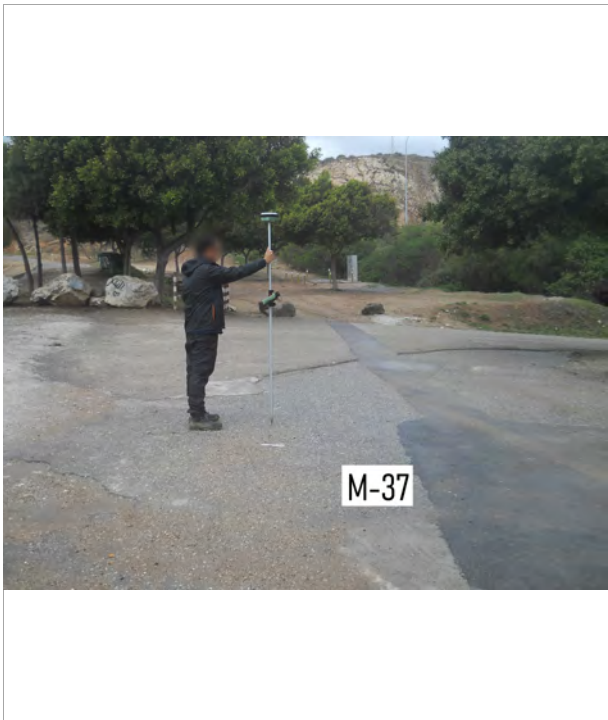

Croquis



Expediente: Deslinde del DPMT desde la playa del Dedo hasta el límite con el T.M. de Rincón de la Victoria (T.M. Málaga)

Término Municipal: Málaga. Ref.: DES01/07/29/0019-DES10/01

Vértice M-38

Descripción En área de descaso de sendero.

Señal Jalón

X
380762,17

Y
380762,17

Foto



Croquis



Expediente: Deslinde del DPMT desde la playa del Dedo hasta el límite con el T.M. de Rincón de la Victoria (T.M. Málaga)

Término Municipal: Málaga. Ref.: DES01/07/29/0019-DES10/01

Vértice M-39

Descripción En talud entre área de descanso del sendero y carretera N-340.

Señal Jalón

X
380763,64

Y
4063987,01

Foto



Croquis



Expediente: Deslinde del DPMT desde la playa del Dedo hasta el límite con el T.M. de Rincón de la Victoria (T.M. Málaga)

Término Municipal: Málaga. Ref.: DES01/07/29/0019-DES10/01

Vértice M-40

Descripción En el borde de la carretera de acceso de la zona de descanso del sendero.

Señal Jalón

X 380810,50

Y 4063976,17

Foto



Croquis

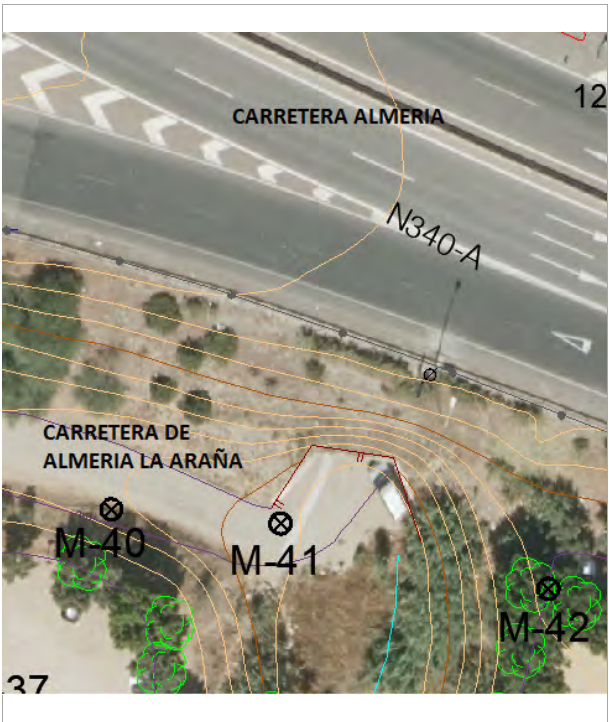

Expediente: Deslinde del DPMT desde la playa del Dedo hasta el límite con el T.M. de Rincón de la Victoria (T.M. Málaga)

Término Municipal: Málaga. Ref.: DES01/07/29/0019-DES10/01

Vértice M-41

Descripción En carretera de acceso a área de descanso

Señal Jalón

X 380824,95

Y 4063974,96

Foto



Croquis

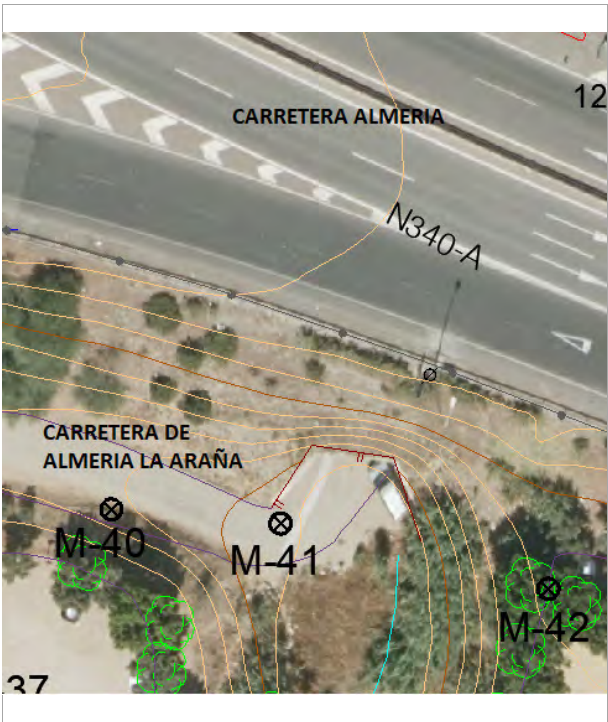

Expediente: Deslinde del DPMT desde la playa del Dedo hasta el límite con el T.M. de Rincón de la Victoria (T.M. Málaga)

Término Municipal: Málaga. Ref.: DES01/07/29/0019-DES10/01

Vértice M-42

Descripción En talud de carretera N-340. Inaccesible.

Señal Jalón

X
380847,85

Y
4063969,38

Foto

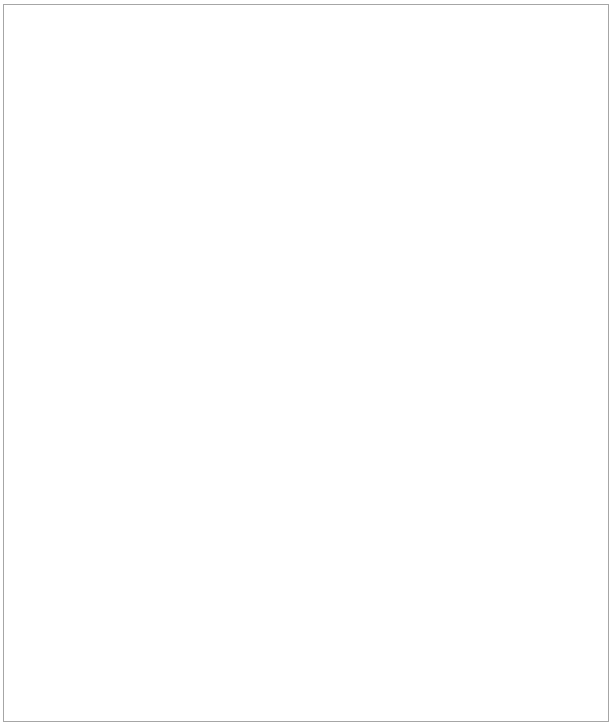

Croquis

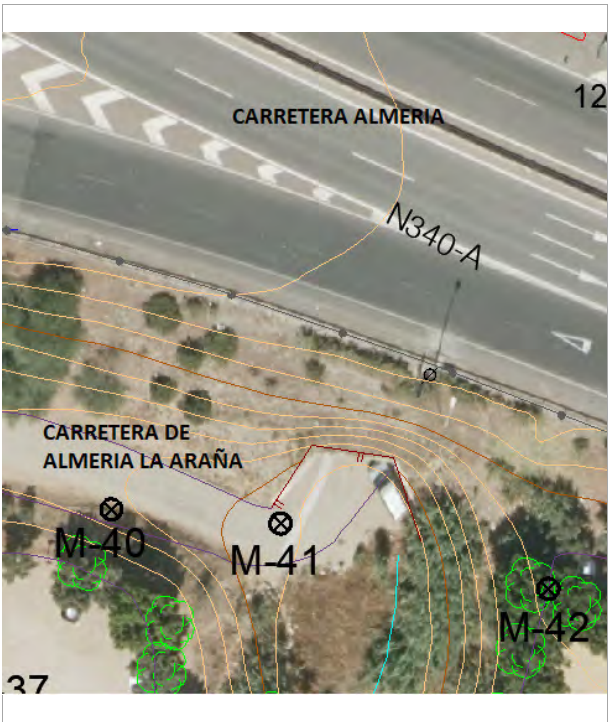

Expediente: Deslinde del DPMT desde la playa del Dedo hasta el límite con el T.M. de Rincón de la Victoria (T.M. Málaga)

Término Municipal: Málaga. Ref.: DES01/07/29/0019-DES10/01

Vértice M-43

Descripción En talud de carretera N-340

Señal Jalón

X
380871,46

Y
4063966,09

Foto



Croquis

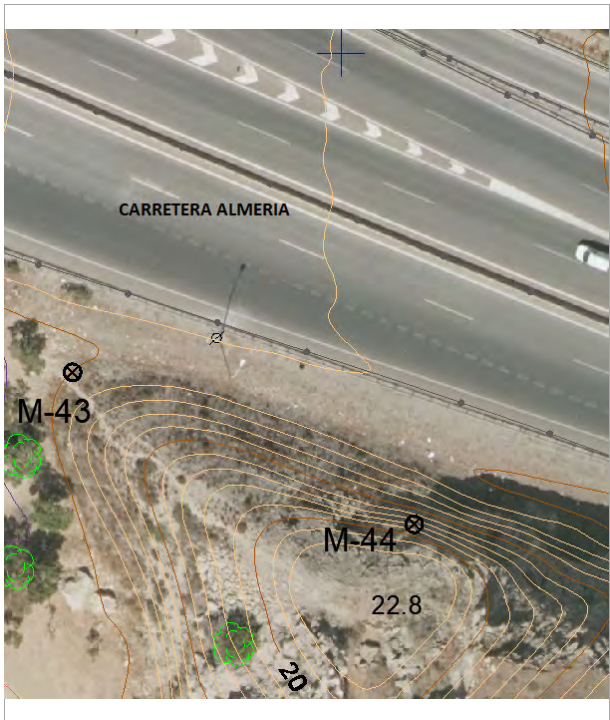

Expediente: Deslinde del DPMT desde la playa del Dedo hasta el límite con el T.M. de Rincón de la Victoria (T.M. Málaga)

Término Municipal: Málaga. Ref.: DES01/07/29/0019-DES10/01

Vértice M-44

Descripción En talud de carretera N-340

Señal Jalón

X
380907,74

Y
4063949,95

Foto

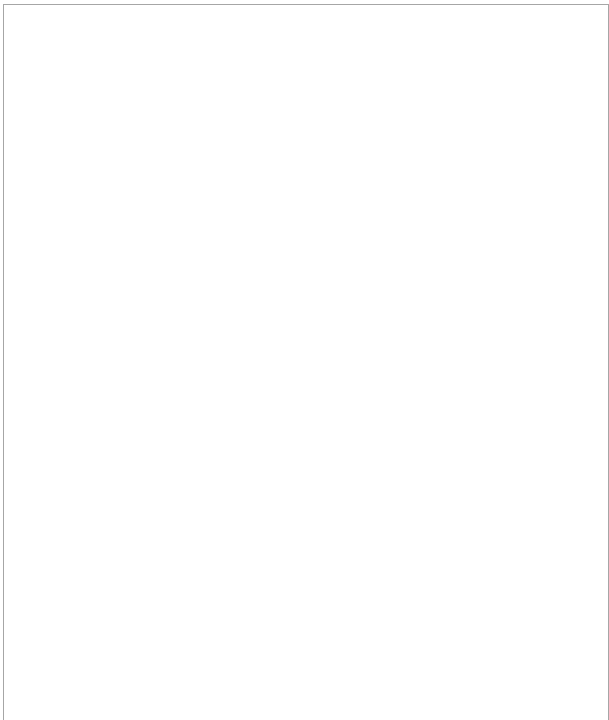

Croquis

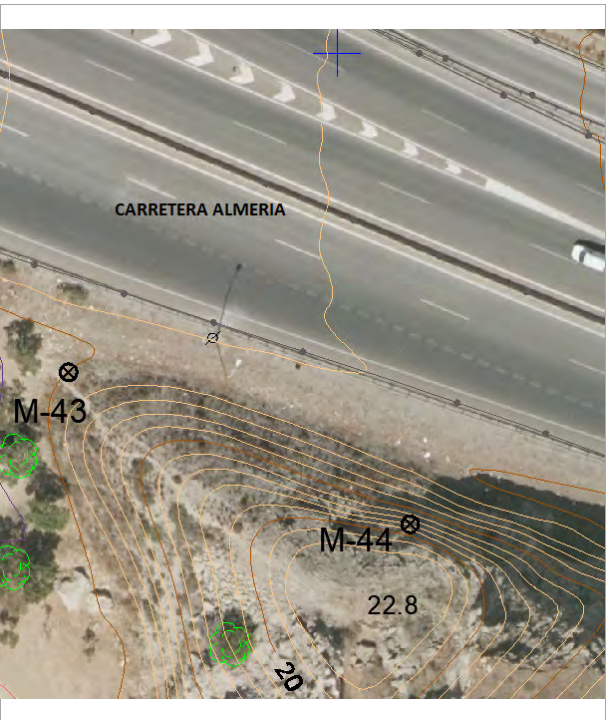

Expediente: Deslinde del DPMT desde la playa del Dedo hasta el límite con el T.M. de Rincón de la Victoria (T.M. Málaga)

Término Municipal: Málaga. Ref.: DES01/07/29/0019-DES10/01

Vértice M-45

Descripción En escollera de la costa. Bajo el sendero.

Señal Jalón

X 380895,96

Y 4063843,49

Foto



Croquis



Expediente: Deslinde del DPMT desde la playa del Dedo hasta el límite con el T.M. de Rincón de la Victoria (T.M. Málaga)

Término Municipal: Málaga. Ref.: DES01/07/29/0019-DES10/01

Vértice

M-46

Descripción

En saliente rocoso de la costa. Bajo el sendero.

Señal

Jalón

X

380905,28

Y

4063833,60

Foto

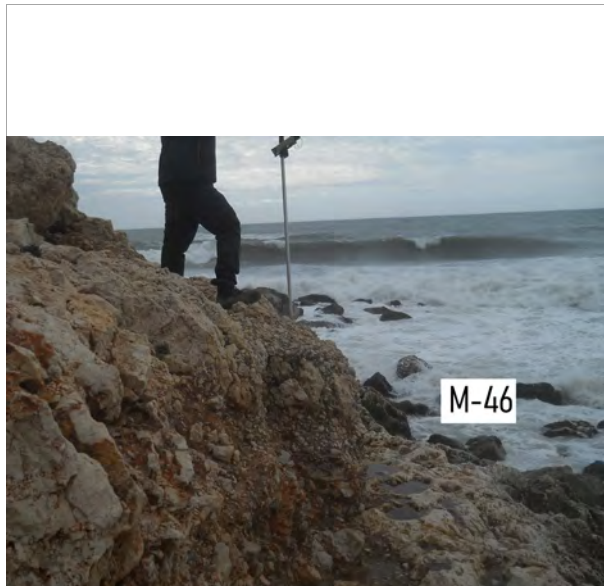

Croquis

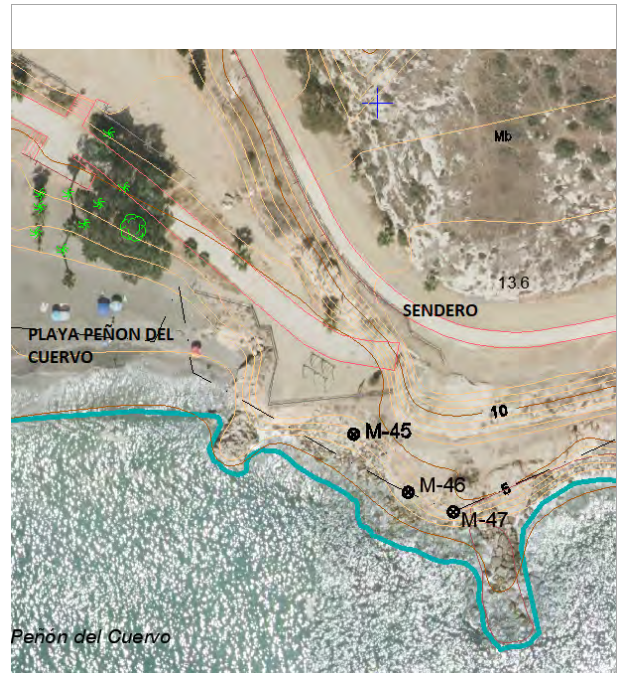

Expediente: Deslinde del DPMT desde la playa del Dedo hasta el límite con el T.M. de Rincón de la Victoria (T.M. Málaga)

Término Municipal: Málaga. Ref.: DES01/07/29/0019-DES10/01

Vértice

M-47

Descripción

En saliente rocoso de la costa. Bajo el sendero.

Señal

Jalón

X

380913,01

Y

4063830,26

Foto

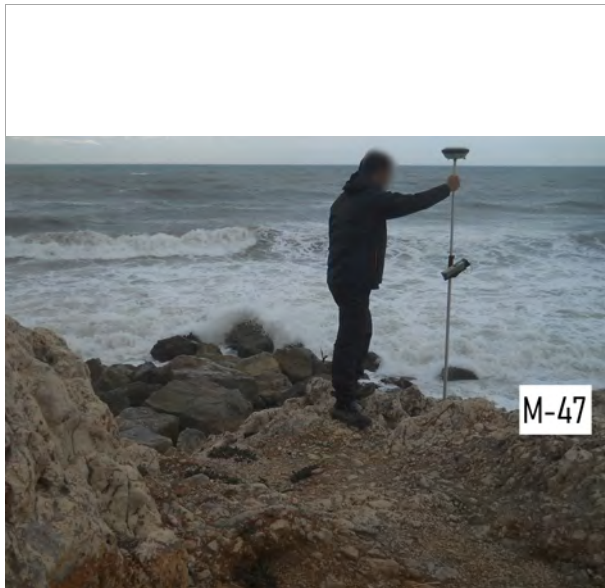

Croquis

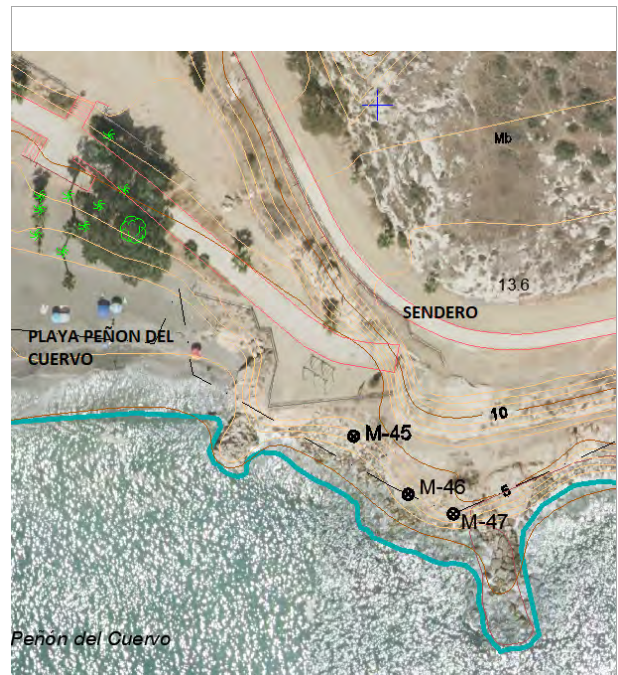

Expediente: Deslinde del DPMT desde la playa del Dedo hasta el límite con el T.M. de Rincón de la Victoria (T.M. Málaga)

Término Municipal: Málaga. Ref.: DES01/07/29/0019-DES10/01

Vértice

M-48

Descripción

En explanada entre escollera y sendero.

Señal

Jalón

X

380958,71

Y

4063850,55

Foto

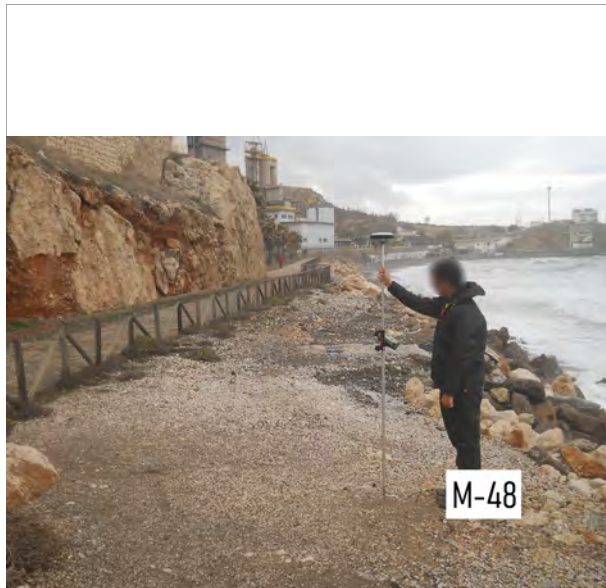

Croquis

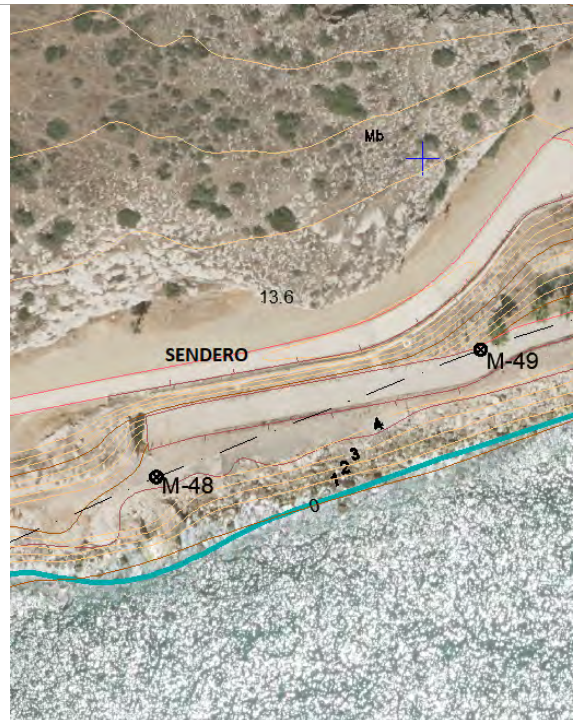

Expediente: Deslinde del DPMT desde la playa del Dedo hasta el límite con el T.M. de Rincón de la Victoria (T.M. Málaga)

Término Municipal: Málaga. Ref.: DES01/07/29/0019-DES10/01

Vértice M-49

Descripción En bordillo del sendero junto a escarpe.

Señal Jalón

X
381008,95

Y
4063870,34

Foto



Croquis



Expediente: Deslinde del DPMT desde la playa del Dedo hasta el límite con el T.M. de Rincón de la Victoria (T.M. Málaga)

Término Municipal: Málaga. Ref.: DES01/07/29/0019-DES10/01

Vértice

M-50

Descripción

Junto a sendero, en pie de talud a un metro de palmera.

Señal

Jalón

X

381088,76

Y

4063896,55

Foto



Croquis



Expediente: Deslinde del DPMT desde la playa del Dedo hasta el límite con el T.M. de Rincón de la Victoria (T.M. Málaga)

Término Municipal: Málaga. Ref.: DES01/07/29/0019-DES10/01

Vértice

M-51

Descripción

En sendero.

Señal

Jalón

X

381161,28

Y

4063910,00

Foto



Croquis



Expediente: Deslinde del DPMT desde la playa del Dedo hasta el límite con el T.M. de Rincón de la Victoria (T.M. Málaga)

Término Municipal: Málaga. Ref.: DES01/07/29/0019-DES10/01

Vértice

M-52

Descripción

En bordillo del sendero del lado de playa

Señal

Jalón

X

381212,61

Y

4063907,05

Foto



Croquis



Expediente: Deslinde del DPMT desde la playa del Dedo hasta el límite con el T.M. de Rincón de la Victoria (T.M. Málaga)

Término Municipal: Málaga. Ref.: DES01/07/29/0019-DES10/01

Vértice

M-53

Descripción

En bordillo del sendero del lado de playa

Señal

Jalón

X

381298,25

Y

4063899,71

Foto



Croquis



Expediente: Deslinde del DPMT desde la playa del Dedo hasta el límite con el T.M. de Rincón de la Victoria (T.M. Málaga)

Término Municipal: Málaga. Ref.: DES01/07/29/0019-DES10/01

Vértice

M-54

Descripción

En escalera de acceso de casa.

Señal

Jalón

X

381332,04

Y

4063896,59

Foto



Croquis



Expediente: Deslinde del DPMT desde la playa del Dedo hasta el límite con el T.M. de Rincón de la Victoria (T.M. Málaga)

Término Municipal: Málaga. Ref.: DES01/07/29/0019-DES10/01

Vértice

M-55

Descripción

En cerramiento de terraza de casa hacia la playa.

Señal

Jalón

X

381328,54

Y

4063870,59

Foto

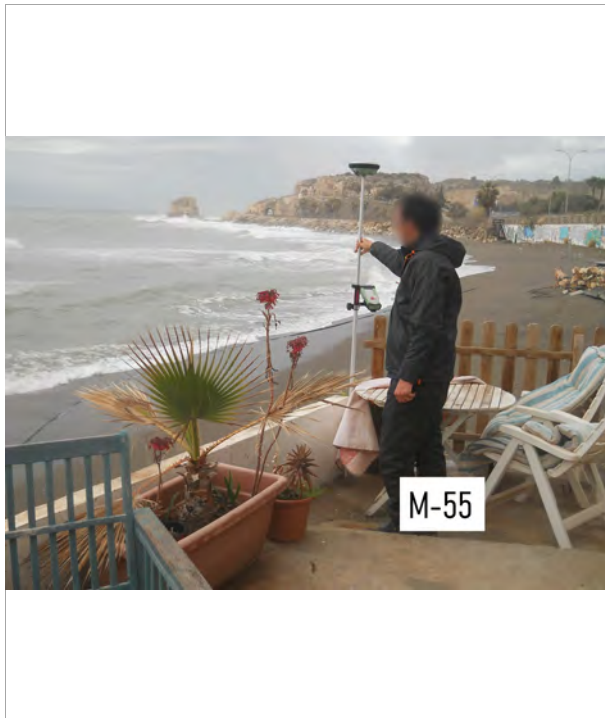

Croquis



Expediente: Deslinde del DPMT desde la playa del Dedo hasta el límite con el T.M. de Rincón de la Victoria (T.M. Málaga)

Término Municipal: Málaga. Ref.: DES01/07/29/0019-DES10/01

Vértice

M-56

Descripción

En camino junto a esquina de instalación.

Señal

Jalón

X

381339,82

Y

4063865,92

Foto



Croquis



Expediente: Deslinde del DPMT desde la playa del Dedo hasta el límite con el T.M. de Rincón de la Victoria (T.M. Málaga)

Término Municipal: Málaga. Ref.: DES01/07/29/0019-DES10/01

Vértice M-57

Descripción En camino.

Señal Jalón

X
381341,61

Y
4063833,33

Foto



Croquis

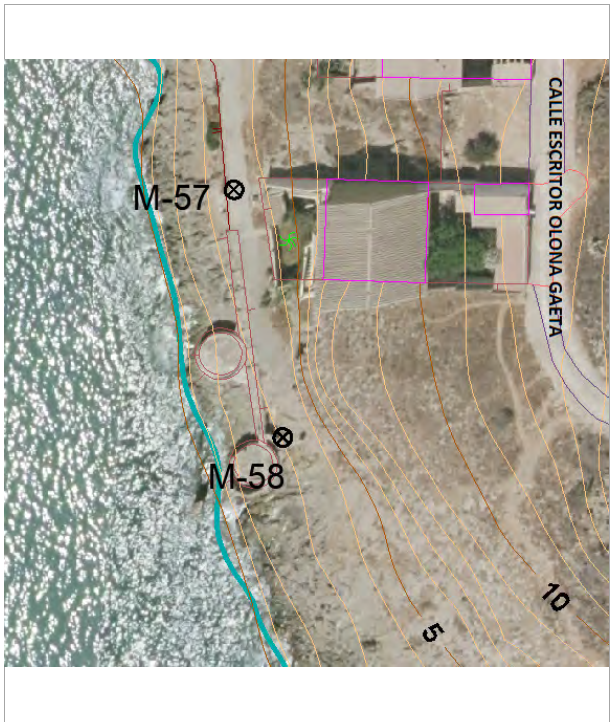

Expediente: Deslinde del DPMT desde la playa del Dedo hasta el límite con el T.M. de Rincón de la Victoria (T.M. Málaga)

Término Municipal: Málaga. Ref.: DES01/07/29/0019-DES10/01

Vértice M-58

Descripción En cornisa rocosa.

Señal Jalón

X
381346,55

Y
4063808,30

Foto



Croquis

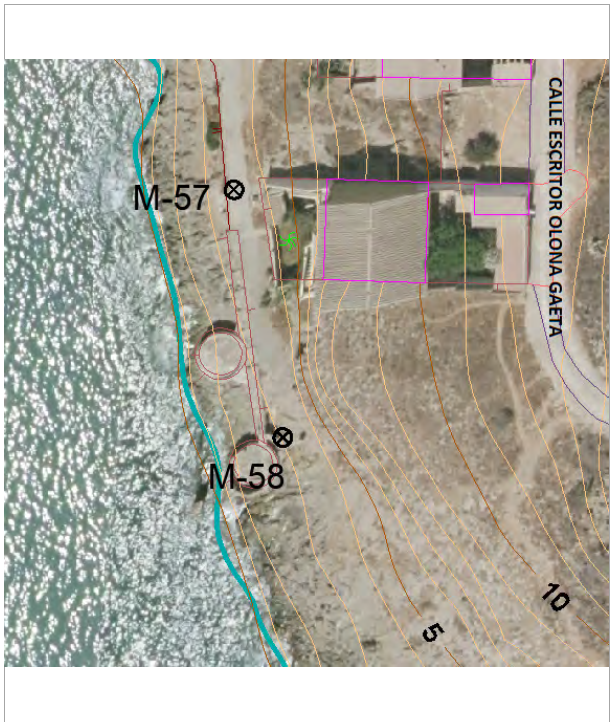

Expediente: Deslinde del DPMT desde la playa del Dedo hasta el límite con el T.M. de Rincón de la Victoria (T.M. Málaga)

Término Municipal: Málaga. Ref.: DES01/07/29/0019-DES10/01

Vértice

M-59

Descripción

En parte superior del talud rocoso.

Señal

Jalón

X

381374,18

Y

4063775,41

Foto



Croquis

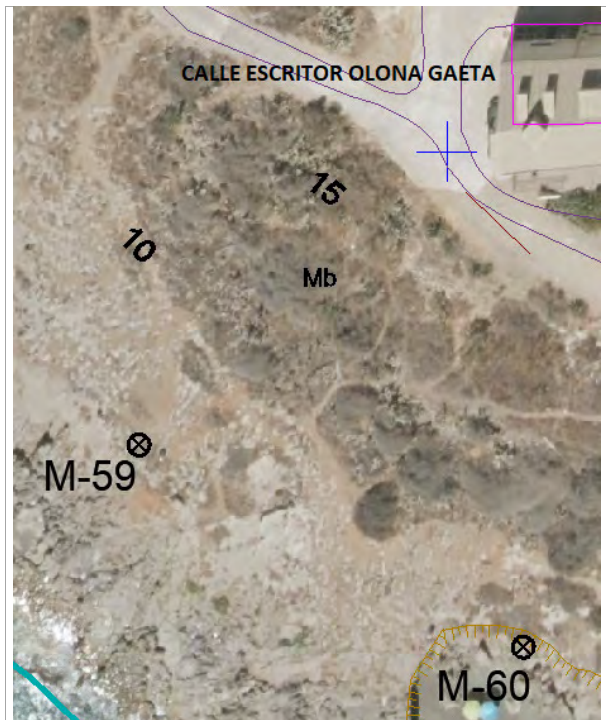

Expediente: Deslinde del DPMT desde la playa del Dedo hasta el límite con el T.M. de Rincón de la Victoria (T.M. Málaga)

Término Municipal: Málaga. Ref.: DES01/07/29/0019-DES10/01

Vértice

M-60

Descripción

En cornisa rocosa.

Señal

Jalón

X

381406,42

Y

4063758,45

Foto

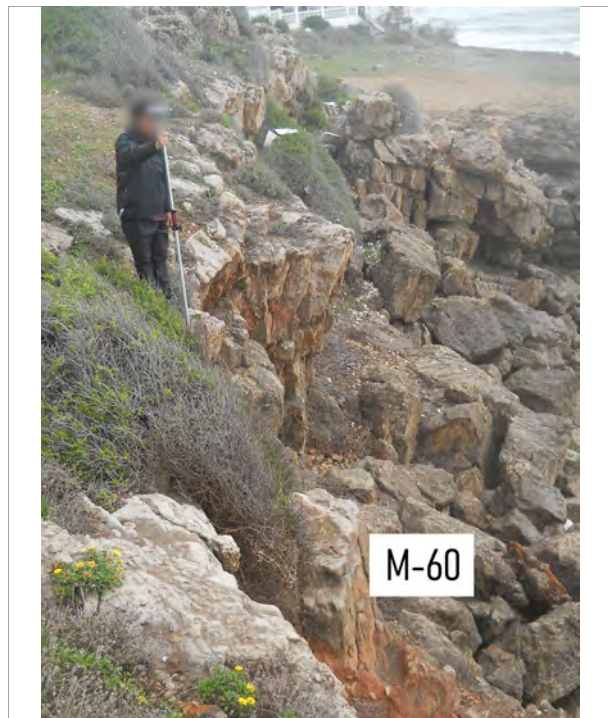

Croquis

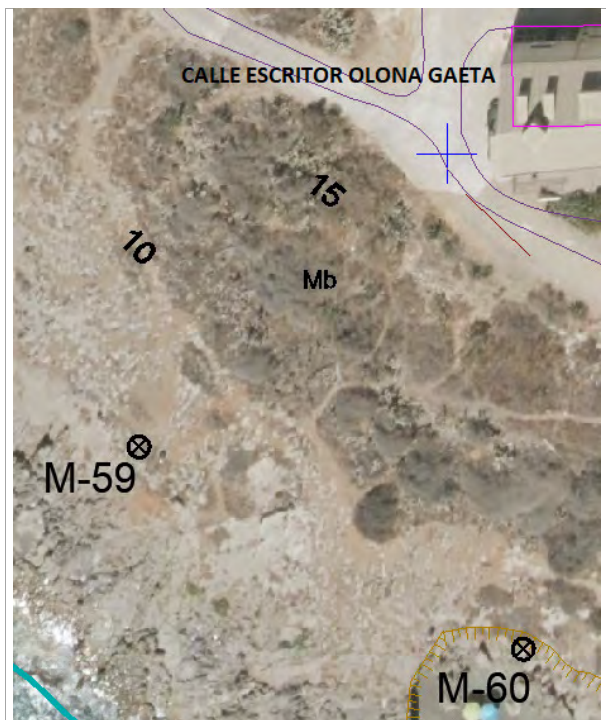

Expediente: Deslinde del DPMT desde la playa del Dedo hasta el límite con el T.M. de Rincón de la Victoria (T.M. Málaga)

Término Municipal: Málaga. Ref.: DES01/07/29/0019-DES10/01

Vértice M-61

Descripción En parte superior del talud rocoso.

Señal Sin señal

X	Y
381430,70	4063746,98

Foto

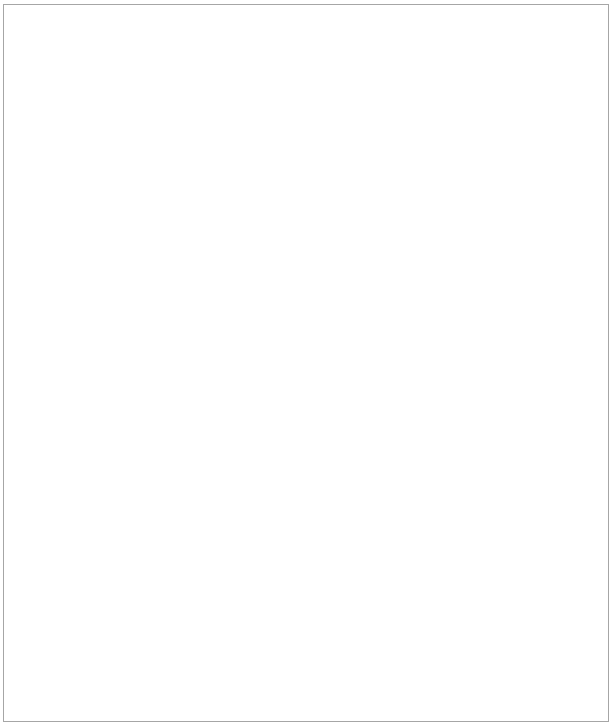

Croquis



Expediente: Deslinde del DPMT desde la playa del Dedo hasta el límite con el T.M. de Rincón de la Victoria (T.M. Málaga)

Término Municipal: Málaga. Ref.: DES01/07/29/0019-DES10/01

Vértice M-61A

Descripción En bloque de cemento en parte superior del talud rocoso.

Señal Sin señal

X	Y
381423,70	4063774,38

Foto

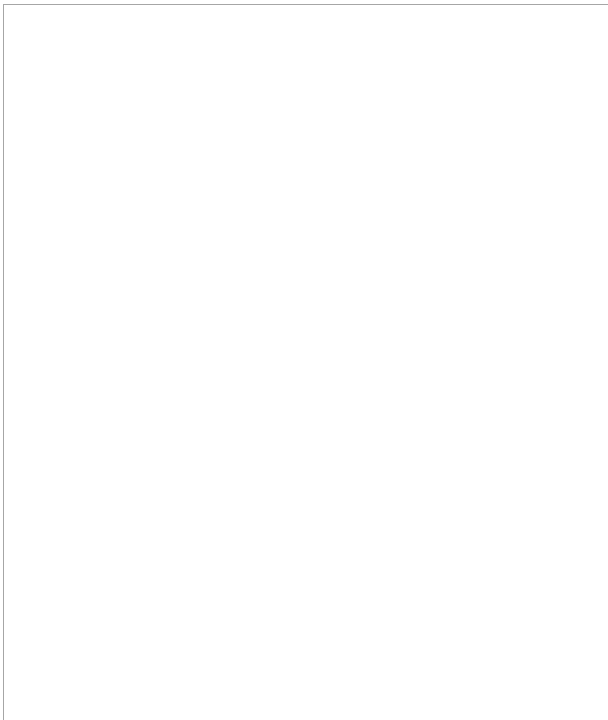

Croquis



Expediente: Deslinde del DPMT desde la playa del Dedo hasta el límite con el T.M. de Rincón de la Victoria (T.M. Málaga)

Término Municipal: Málaga. Ref.: DES01/07/29/0019-DES10/01

Vértice M-61B

Descripción En parte superior del talud rocoso.

Señal Sin señal

X	Y
381448,17	4063780,22

Foto

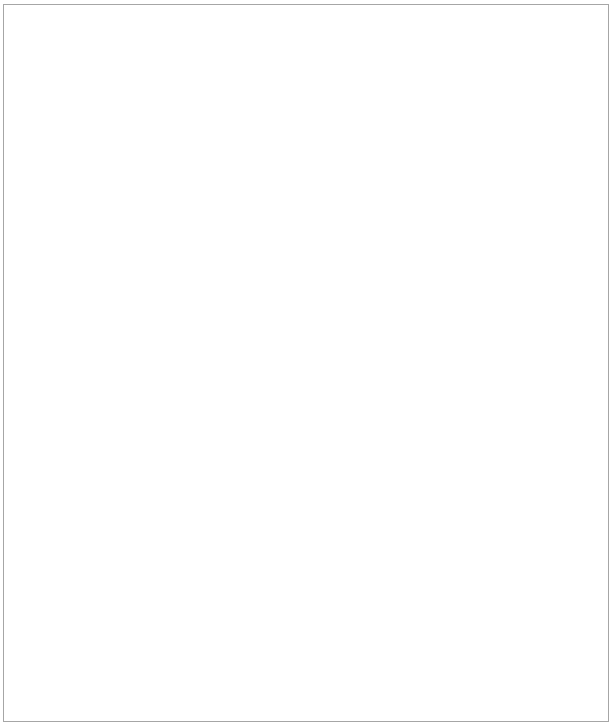

Croquis



Expediente: Deslinde del DPMT desde la playa del Dedo hasta el límite con el T.M. de Rincón de la Victoria (T.M. Málaga)

Término Municipal: Málaga. Ref.: DES01/07/29/0019-DES10/01

Vértice M-61C

Descripción En parte superior del talud rocoso. Junto a cerramiento exterior de edificio

Señal Sin señal

X 381460,61

Y 4063737,26

Foto

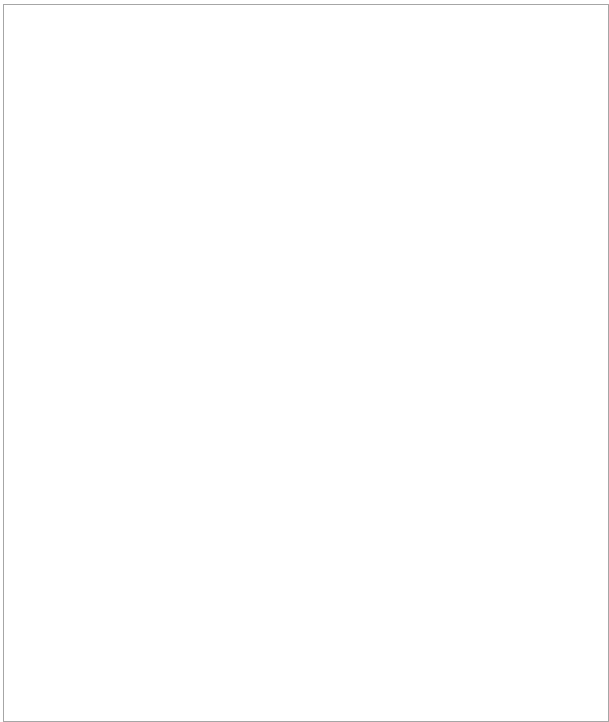

Croquis

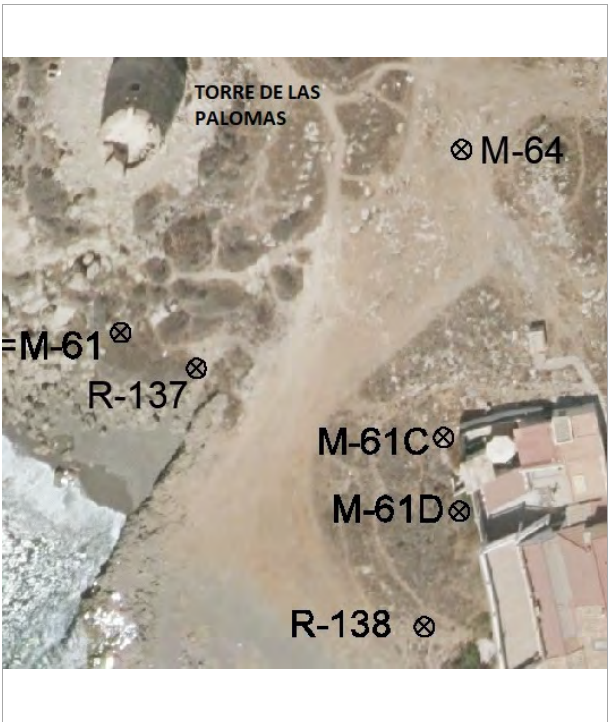

Expediente: Deslinde del DPMT desde la playa del Dedo hasta el límite con el T.M. de Rincón de la Victoria (T.M. Málaga)

Término Municipal: Málaga. Ref.: DES01/07/29/0019-DES10/01

Vértice M-61D

Descripción En parte superior del talud rocoso. Junto a cerramiento exterior de edificio

Señal Sin señal

X 381462,08

Y 4063730,40

Foto

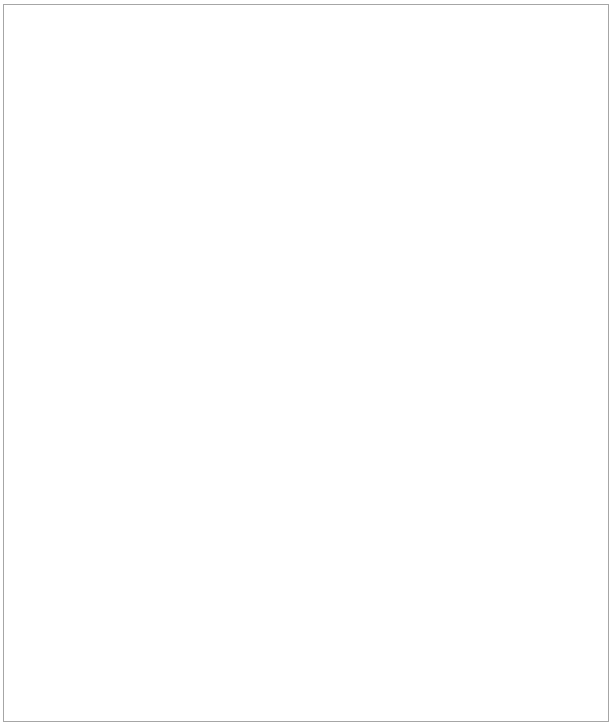

Croquis



Expediente: Deslinde del DPMT desde la playa del Dedo hasta el límite con el T.M. de Rincón de la Victoria (T.M. Málaga)

Término Municipal: Málaga. Ref.: DES01/07/29/0019-DES10/01

M-62

En esquina de cerramiento exterior de casa.

Jalón

Y

4063708,69

Croquis

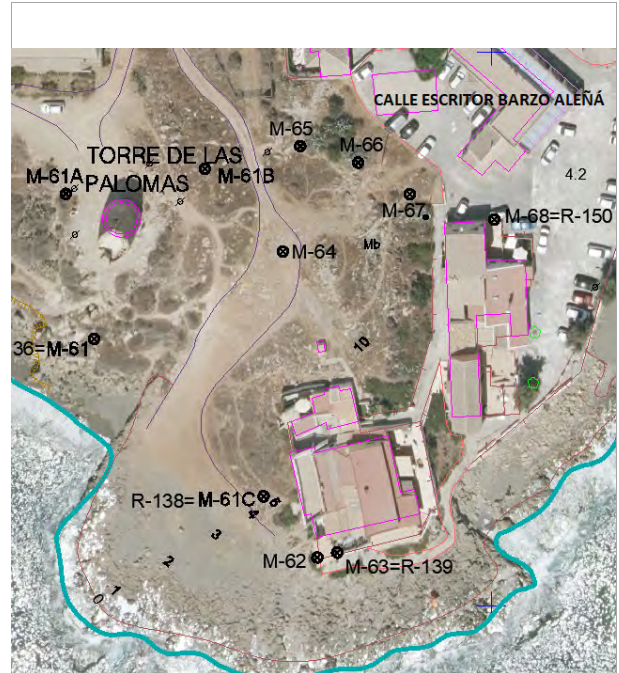

Expediente: Deslinde del DPMT desde la playa del Dedo hasta el límite con el T.M. de Rincón de la Victoria (T.M. Málaga)

Término Municipal: Málaga. Ref.: DES01/07/29/0019-DES10/01

Vértice M-63

Descripción En cerramiento de casa.

Señal Jalón

X
381472,13

Y
4063709,56

Foto



Croquis

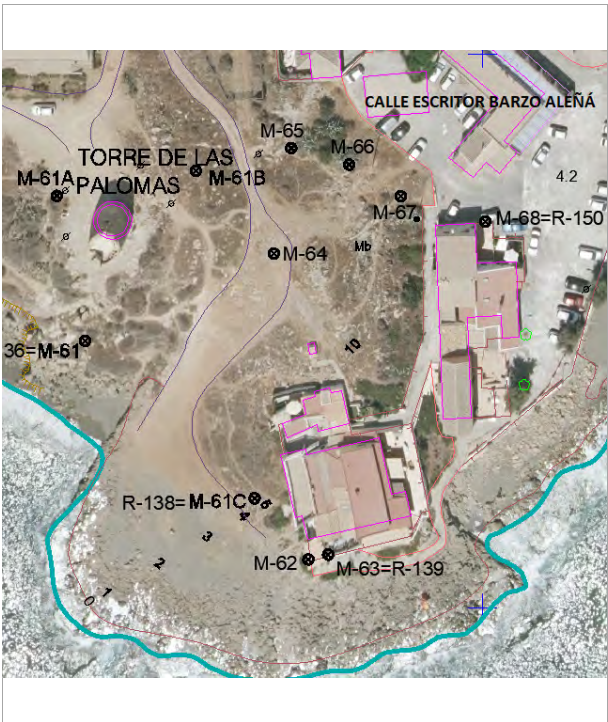

Expediente: Deslinde del DPMT desde la playa del Dedo hasta el límite con el T.M. de Rincón de la Victoria (T.M. Málaga)

Término Municipal: Málaga. Ref.: DES01/07/29/0019-DES10/01

Vértice M-64

Descripción En explanada de parte trasera de casas.

Señal Jalón

X 381462,30

Y 4063763,95

Foto



Croquis

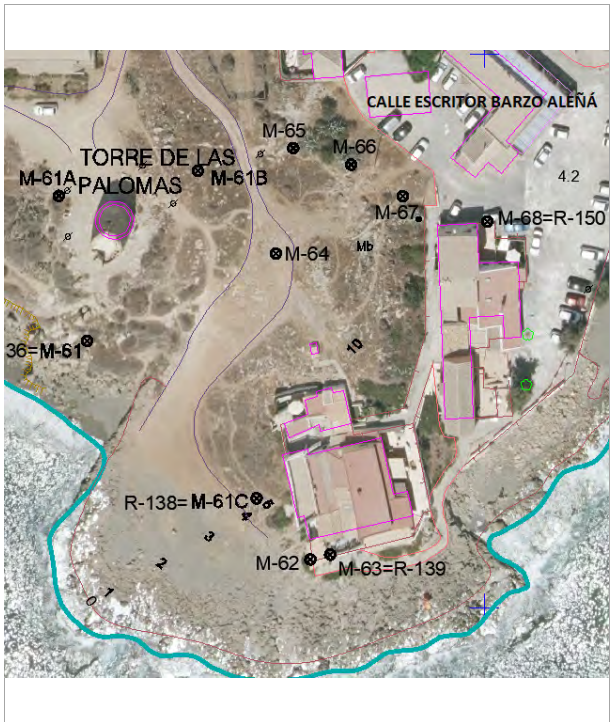

Expediente: Deslinde del DPMT desde la playa del Dedo hasta el límite con el T.M. de Rincón de la Victoria (T.M. Málaga)

Término Municipal: Málaga. Ref.: DES01/07/29/0019-DES10/01

M-65

En explanada de parte trasera de casas.

Jalón

Y

406378298,00

Croquis

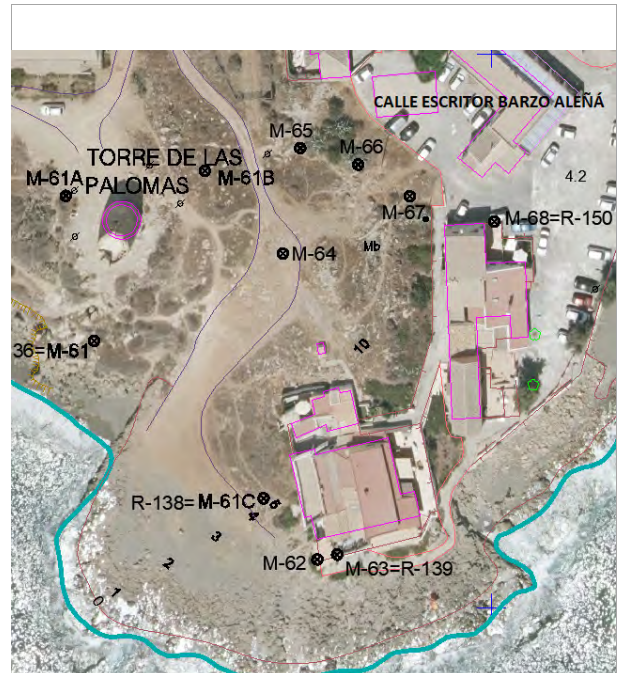

Expediente: Deslinde del DPMT desde la playa del Dedo hasta el límite con el T.M. de Rincón de la Victoria (T.M. Málaga)

Término Municipal: Málaga. Ref.: DES01/07/29/0019-DES10/01

Vértice M-66

Descripción En explanada de parte trasera de casas.

Señal Jalón

X 381475,90

Y 4063779,99

Foto



Croquis

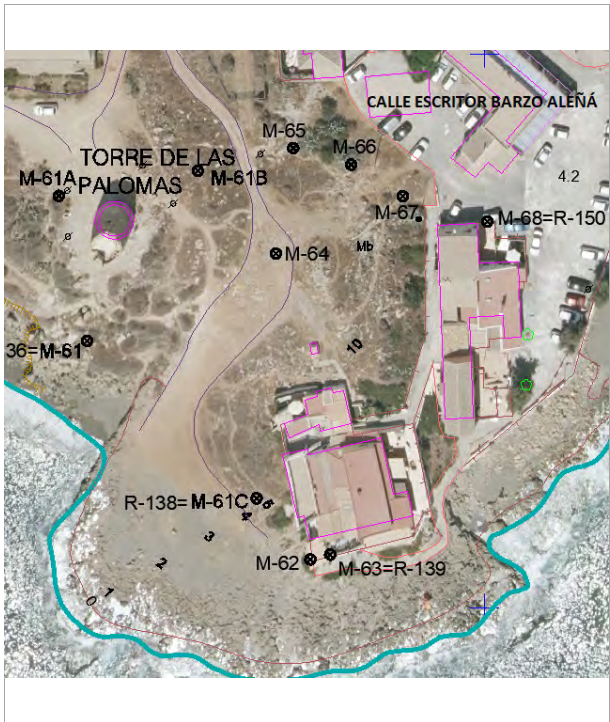

Expediente: Deslinde del DPMT desde la playa del Dedo hasta el límite con el T.M. de Rincón de la Victoria (T.M. Málaga)

Término Municipal: Málaga. Ref.: DES01/07/29/0019-DES10/01

M-67

En explanada de parte trasera de casas.

Jalón

Y

4063774,29

Croquis

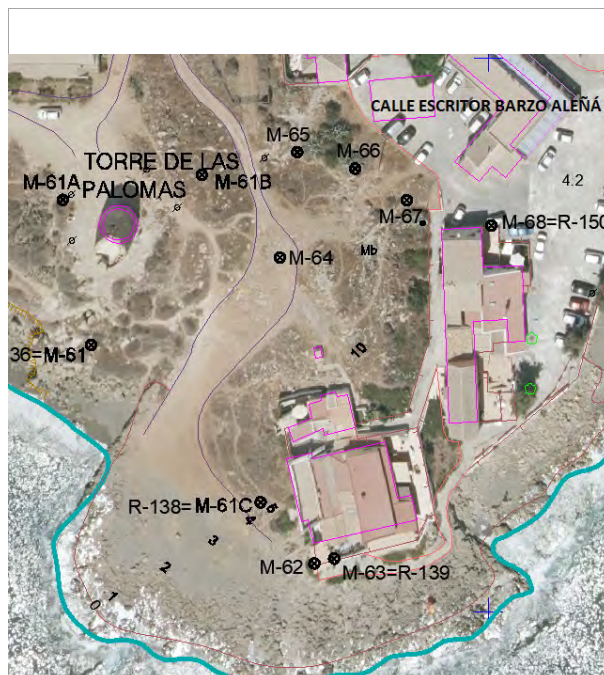
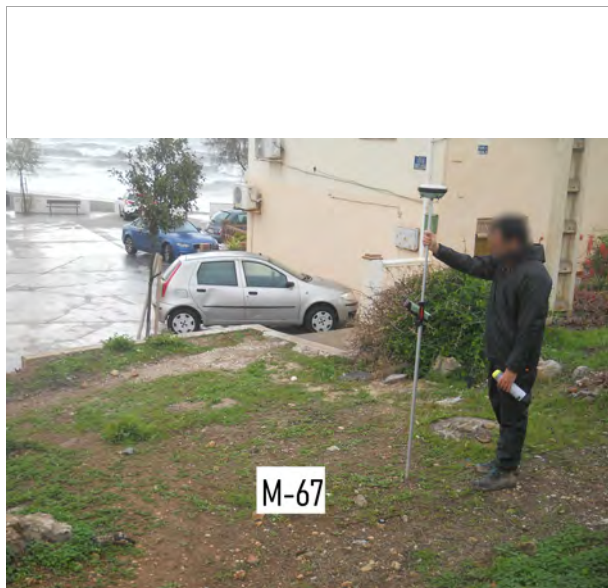

Expediente: Deslinde del DPMT desde la playa del Dedo hasta el límite con el T.M. de Rincón de la Victoria (T.M. Málaga)

Término Municipal: Málaga. Ref.: DES01/07/29/0019-DES10/01

Vértice M-68

Descripción Junto a cerramiento exterior de la terraza delantera de la casa nº18

Señal Jalón

X
381500,50

Y
4063769,73

Foto



Croquis



Expediente: Deslinde del DPMT desde la playa del Dedo hasta el límite con el T.M. de Rincón de la Victoria (T.M. Málaga)

Término Municipal: Málaga. Ref.: DES01/07/29/0019-DES10/01

Vértice

M-69

Descripción

En calzada, a un metro de cerramiento exterior de vivienda.

Señal

Jalón

X

381525,71

Y

4063792,02

Foto



Croquis

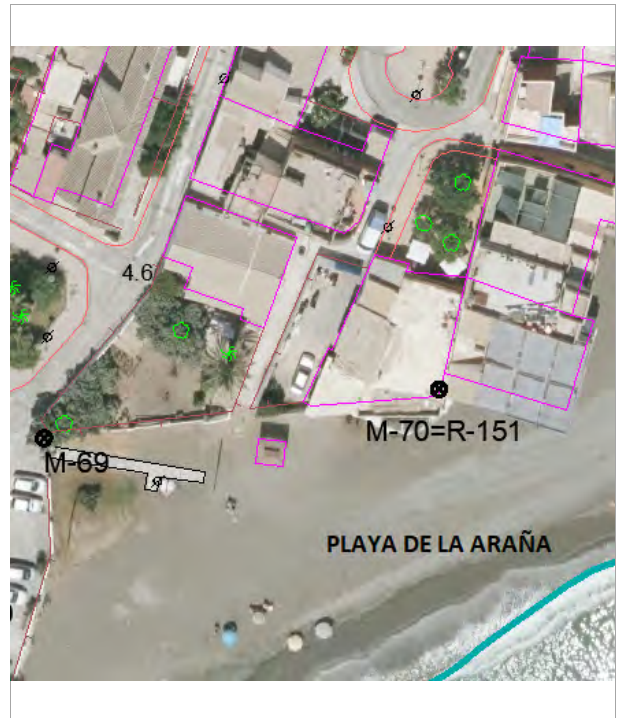

Expediente: Deslinde del DPMT desde la playa del Dedo hasta el límite con el T.M. de Rincón de la Victoria (T.M. Málaga)

Término Municipal: Málaga. Ref.: DES01/07/29/0019-DES10/01

Vértice M-70

Descripción En bloque rocoso junto a fachada de vivienda.

Señal Jalón

X
381574,71

Y
4063798,10

Foto



Croquis

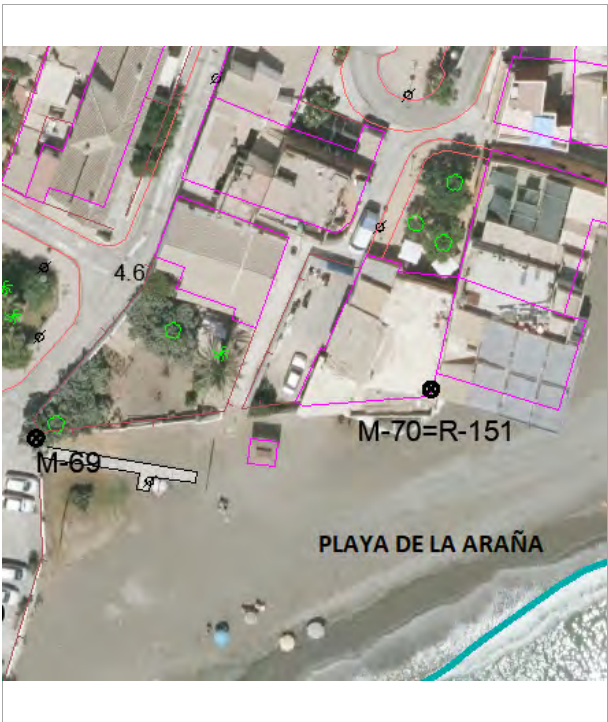

Expediente: Deslinde del DPMT desde la playa del Dedo hasta el límite con el T.M. de Rincón de la Victoria (T.M. Málaga)

Término Municipal: Málaga. Ref.: DES01/07/29/0019-DES10/01

Vértice M-71

Descripción En acera, a un metro de la esquina de la vivienda nº 38

Señal Jalón

X
381654,27

Y
4063867,88

Foto

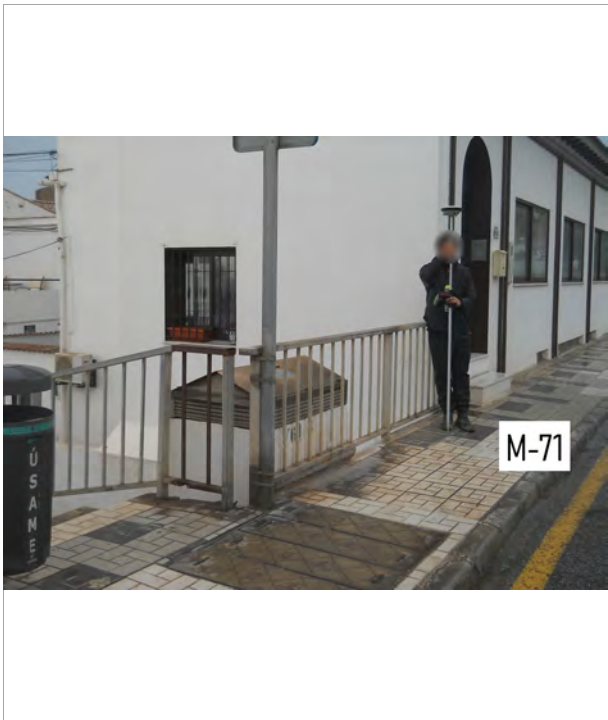

Croquis



Expediente: Deslinde del DPMT desde la playa del Dedo hasta el límite con el T.M. de Rincón de la Victoria (T.M. Málaga)

Término Municipal: Málaga. Ref.: DES01/07/29/0019-DES10/01

Vértice

M-72

Descripción

En borde de acera junto a via de servicio de carretera N-340. Detrás de barandilla metálica.

Señal

Jalón

X

381724,04

Y

4063859,41

Foto



Croquis



Expediente: Deslinde del DPMT desde la playa del Dedo hasta el límite con el T.M. de Rincón de la Victoria (T.M. Málaga)

Término Municipal: Málaga. Ref.: DES01/07/29/0019-DES10/01

Vértice M-73

Descripción En via de servicio de carretera M-340. Junto a línea de arcén.

Señal Jalón

X
381773,74

Y
4063851,63

Foto



Croquis



Expediente: Deslinde del DPMT desde la playa del Dedo hasta el límite con el T.M. de Rincón de la Victoria (T.M. Málaga)

Término Municipal: Málaga. Ref.: DES01/07/29/0019-DES10/01

Vértice M-74

Descripción En carretera N-340. Inaccesible.

Señal Jalón

X
38193487,00

Y
4063806,51

Foto

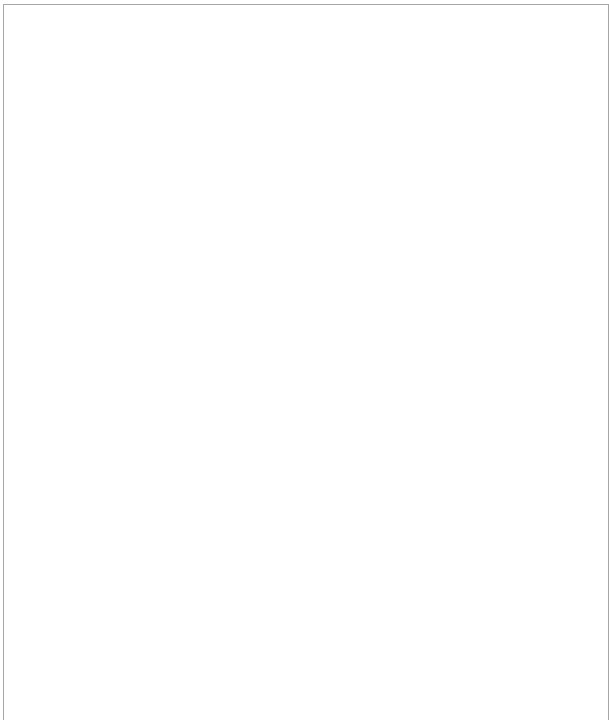

Croquis



Expediente: Deslinde del DPMT desde la playa del Dedo hasta el límite con el T.M. de Rincón de la Victoria (T.M. Málaga)

Término Municipal: Málaga. Ref.: DES01/07/29/0019-DES10/01

Vértice M-75

Descripción Borde de sendero junto a carretera N-340. A dos metros de la señal del punto kilométrico 3.

Señal Jalón

X
381965,65

Y
4063792,69

Foto



Croquis



Expediente: Deslinde del DPMT desde la playa del Dedo hasta el límite con el T.M. de Rincón de la Victoria (T.M. Málaga)

Término Municipal: Málaga. Ref.: DES01/07/29/0019-DES10/01

Vértice M-76

Descripción En carretera N-340. Inaccesible.

Señal Jalón.

X 381964,73

Y 4063803,30

Foto

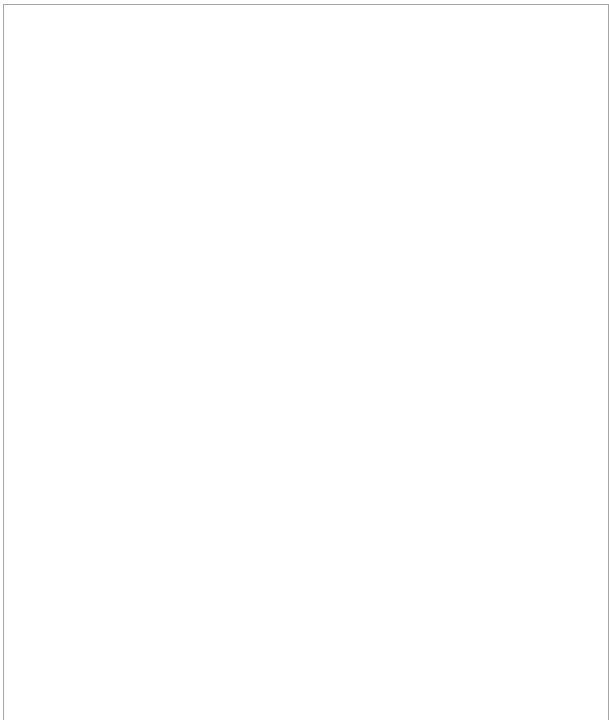

Croquis



Expediente: Deslinde del DPMT desde la playa del Dedo hasta el límite con el T.M. de Rincón de la Victoria (T.M. Málaga)

Término Municipal: Málaga. Ref.: DES01/07/29/0019-DES10/01

Vértice M-77

Descripción En carretera N-340. Inaccesible.

Señal Jalón

X
381977,79

Y
4063803,77

Foto

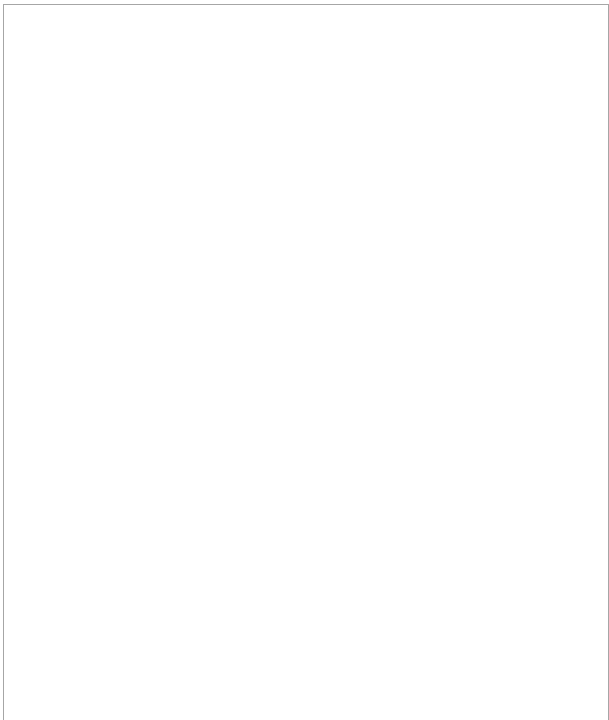

Croquis



Expediente: Deslinde del DPMT desde la playa del Dedo hasta el límite con el T.M. de Rincón de la Victoria (T.M. Málaga)

Término Municipal: Málaga. Ref.: DES01/07/29/0019-DES10/01

Vértice M-78

Descripción En carretera N-340. Inaccesible.

Señal Jalón

X
381994,50

Y
4063806,83

Foto

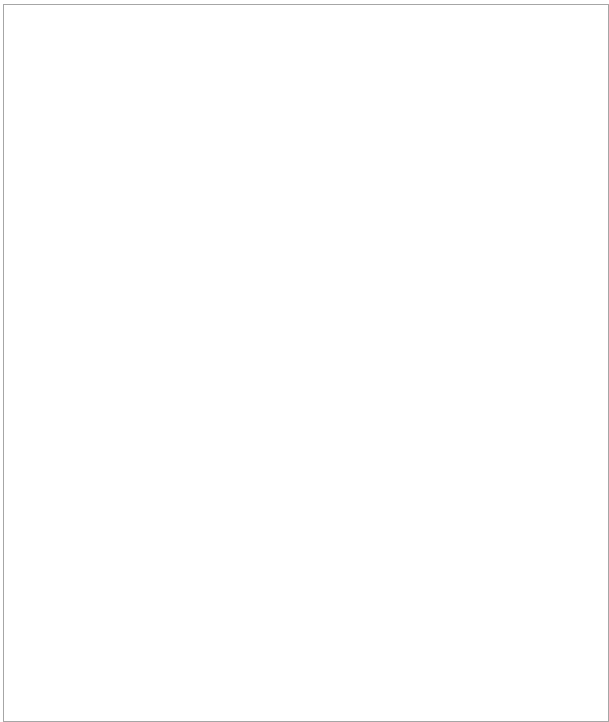

Croquis



Expediente: Deslinde del DPMT desde la playa del Dedo hasta el límite con el T.M. de Rincón de la Victoria (T.M. Málaga)

Término Municipal: Málaga. Ref.: DES01/07/29/0019-DES10/01

Vértice M-79

Descripción En carretera N-340. Inaccesible.

Señal Jalón

X	Y
382006,86	4063811,52

Foto

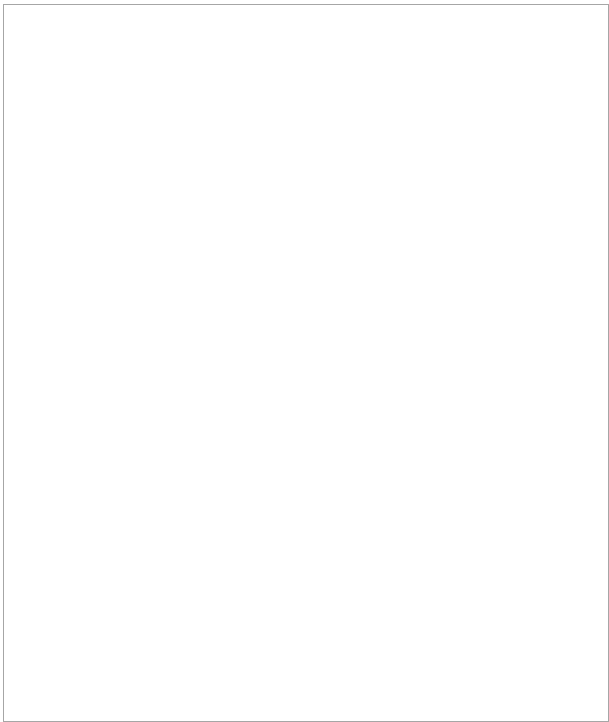

Croquis



Expediente: Deslinde del DPMT desde la playa del Dedo hasta el límite con el T.M. de Rincón de la Victoria (T.M. Málaga)

Término Municipal: Málaga. Ref.: DES01/07/29/0019-DES10/01

Vértice M-80

Descripción En carretera N-340. Inaccesible.

Señal Jalón

X
382141,75

Y
4063840,25

Foto

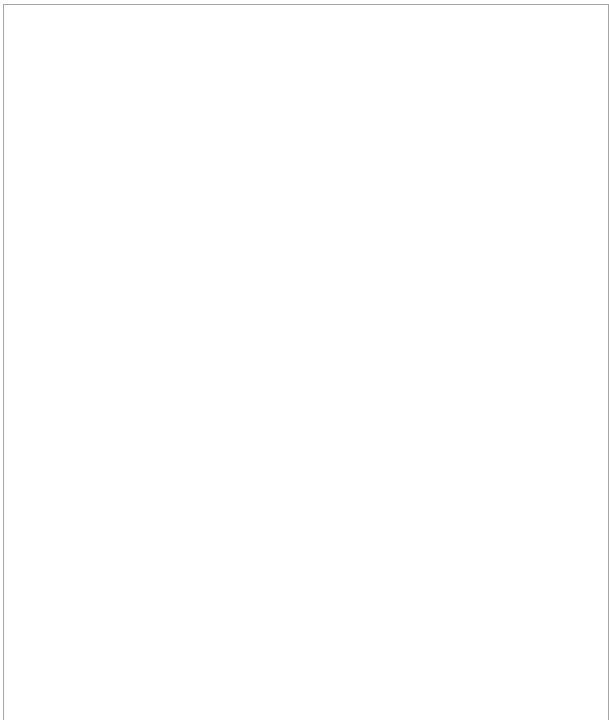

Croquis



Expediente: Deslinde del DPMT desde la playa del Dedo hasta el límite con el T.M. de Rincón de la Victoria (T.M. Málaga)

Término Municipal: Málaga. Ref.: DES01/07/29/0019-DES10/01

Vértice M-81

Descripción En carretera N-340. Inaccesible.

Señal Jalón

X 382203,97

Y 4063831,44

Foto

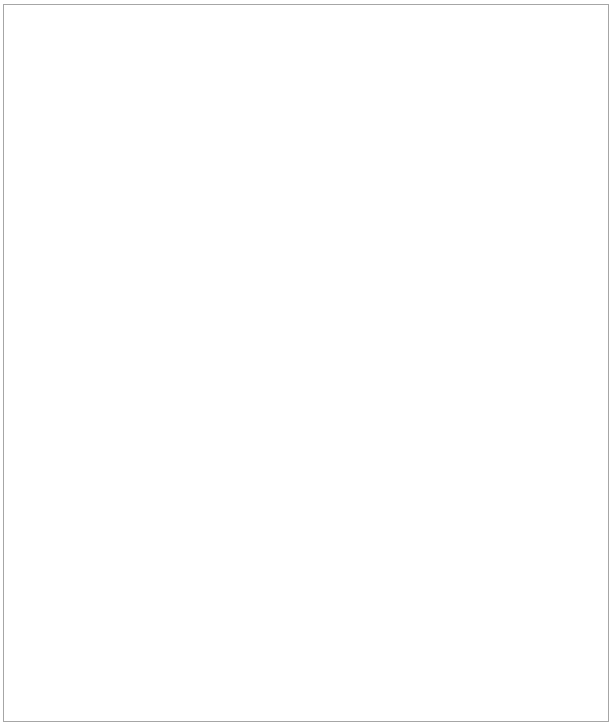

Croquis

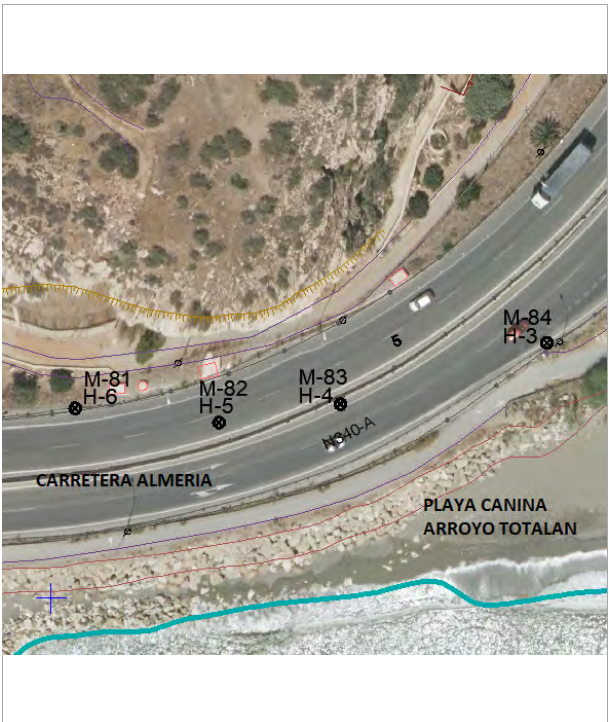

Expediente: Deslinde del DPMT desde la playa del Dedo hasta el límite con el T.M. de Rincón de la Victoria (T.M. Málaga)

Término Municipal: Málaga. Ref.: DES01/07/29/0019-DES10/01

Vértice M-82

Descripción En carretera N-340. Inaccesible.

Señal Jalón

X
382227,78

Y
4063829,09

Foto

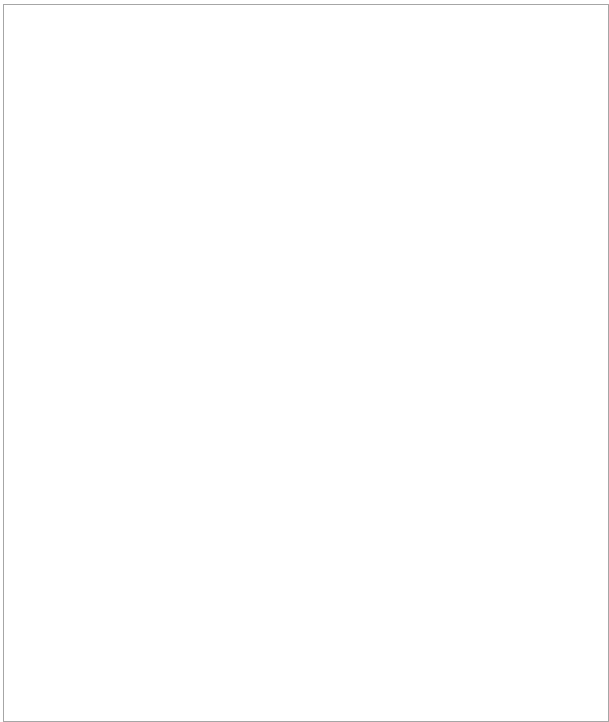

Croquis

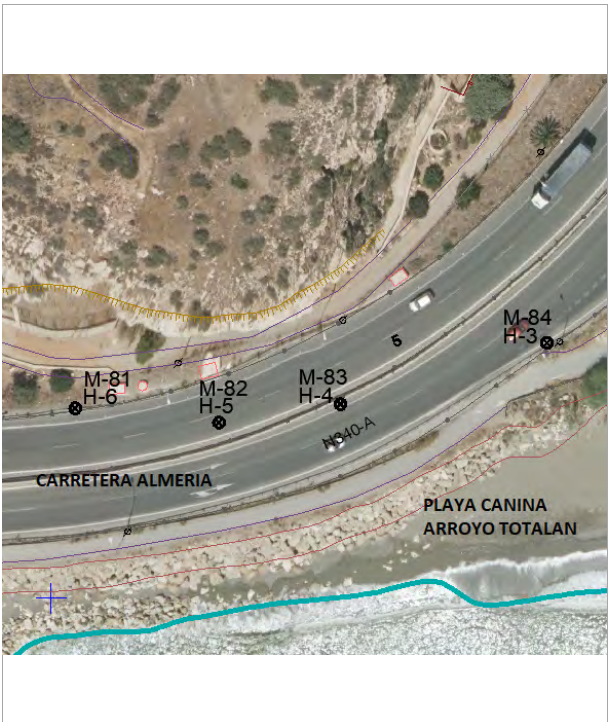

Expediente: Deslinde del DPMT desde la playa del Dedo hasta el límite con el T.M. de Rincón de la Victoria (T.M. Málaga)

Término Municipal: Málaga. Ref.: DES01/07/29/0019-DES10/01

Vértice M-83

Descripción En carretera N-340. Inaccesible.

Señal Jalón

X 382247,89

Y 4063832,12

Foto

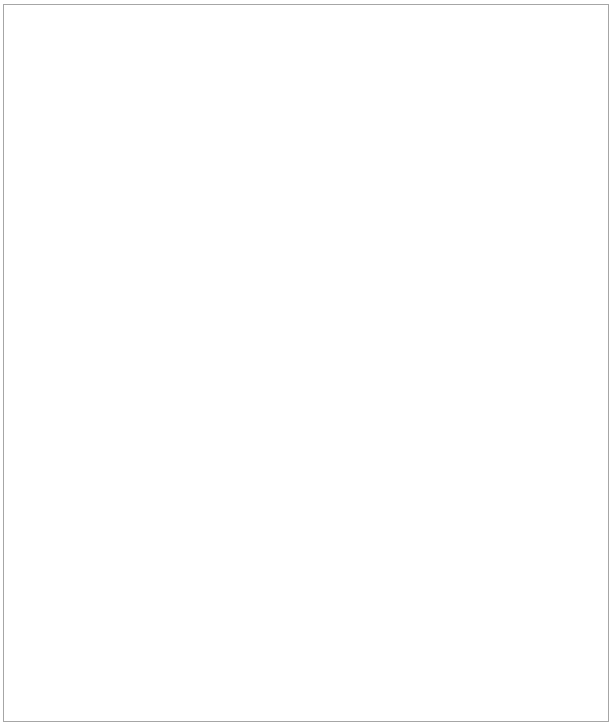

Croquis

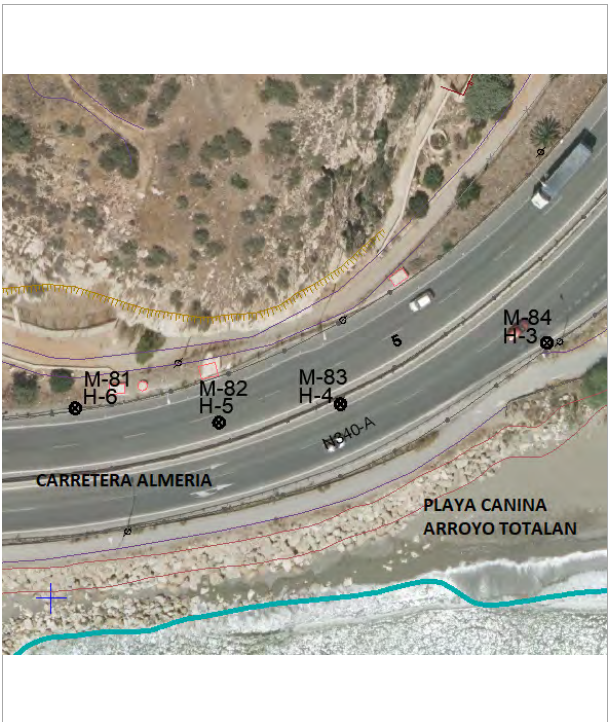

Expediente: Deslinde del DPMT desde la playa del Dedo hasta el límite con el T.M. de Rincón de la Victoria (T.M. Málaga)

Término Municipal: Málaga. Ref.: DES01/07/29/0019-DES10/01

Vértice M-84

Descripción En carretera N-340. Inaccesible.

Señal Jalón

X 382282,09

Y 4063842,28

Foto

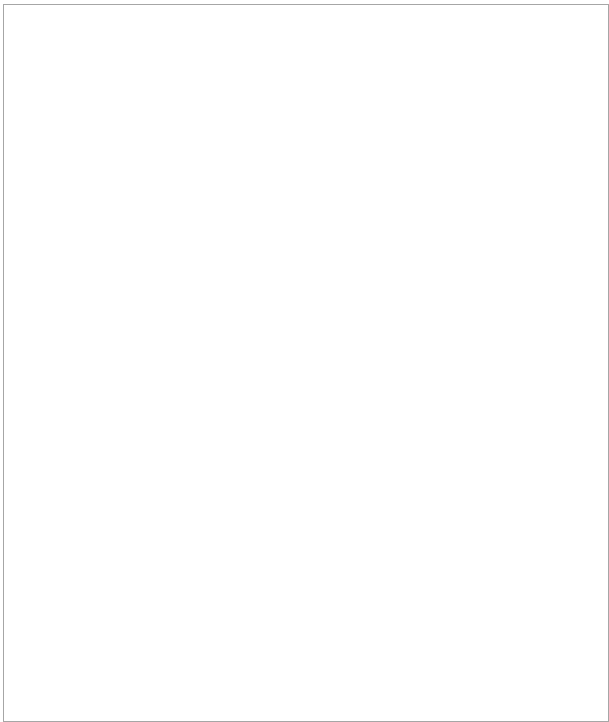

Croquis

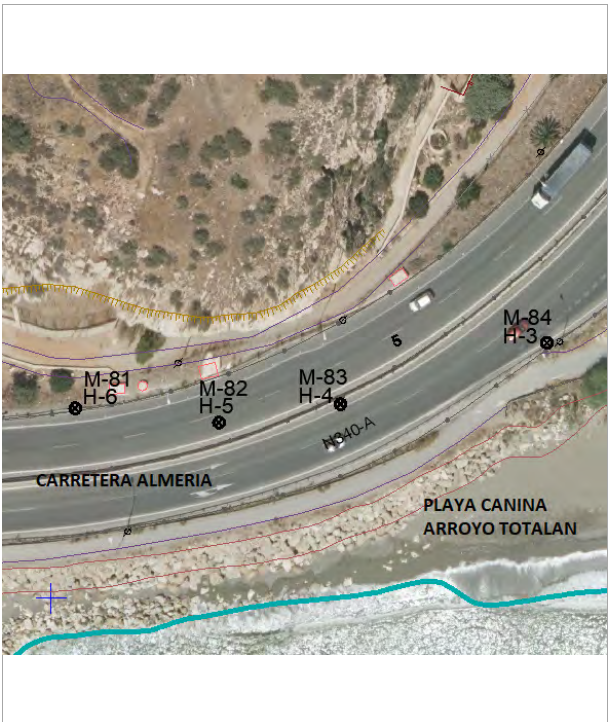

Expediente: Deslinde del DPMT desde la playa del Dedo hasta el límite con el T.M. de Rincón de la Victoria (T.M. Málaga)

Término Municipal: Málaga. Ref.: DES01/07/29/0019-DES10/01

Vértice

M-85

Descripción

En borde de sendero. Junto a bionda que lo separa de la playa.

Señal

Jalón

X

382349,53

Y

4063850,14

Foto



Croquis



Expediente: Deslinde del DPMT desde la playa del Dedo hasta el límite con el T.M. de Rincón de la Victoria (T.M. Málaga)

Término Municipal: Málaga. Ref.: DES01/07/29/0019-DES10/01

Vértice M-86

Descripción Sobre el límite derecho del cauce del arroyo totalán. A un metro del tablero del puente del sendero.

Señal Jalón

X
382477,47

Y
4063862,30

Foto



Croquis



Expediente: Deslinde del DPMT desde la playa del Dedo hasta el límite con el T.M. de Rincón de la Victoria (T.M. Málaga)

Término Municipal: Málaga. Ref.: DES01/07/29/0019-DES10/01

Vértice M-87

Descripción En el cauce del arroyo totalán. A dos metros aproximadamente del puente del sendero.

Señal Jalón

X	Y
382520,52	4063865,49

Foto



Croquis

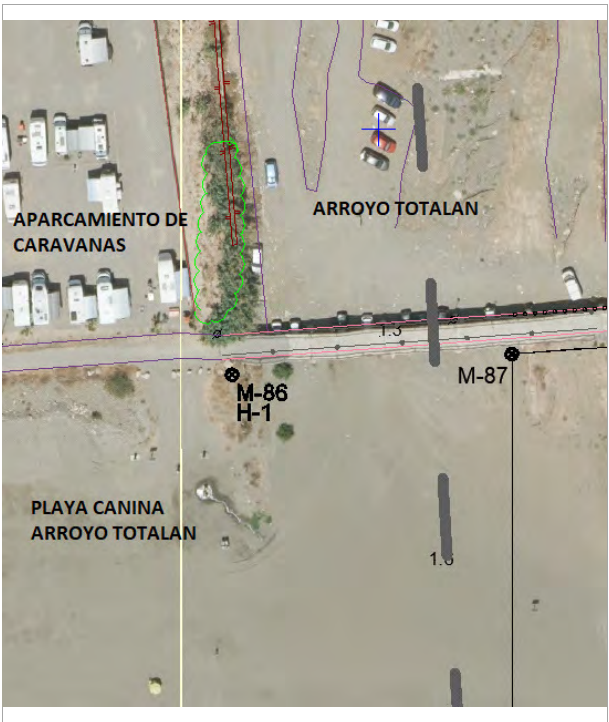

Expediente: Deslinde del DPMT desde la playa del Dedo hasta el límite con el T.M. de Rincón de la Victoria (T.M. Málaga)

Término Municipal: Málaga. Ref.: DES01/07/29/0019-DES10/01

Vértice

Mf-1

Descripción

En carretera N-340. Inaccesible.

Señal

Jalón

X

381339,63

Y

4063905,11

Foto

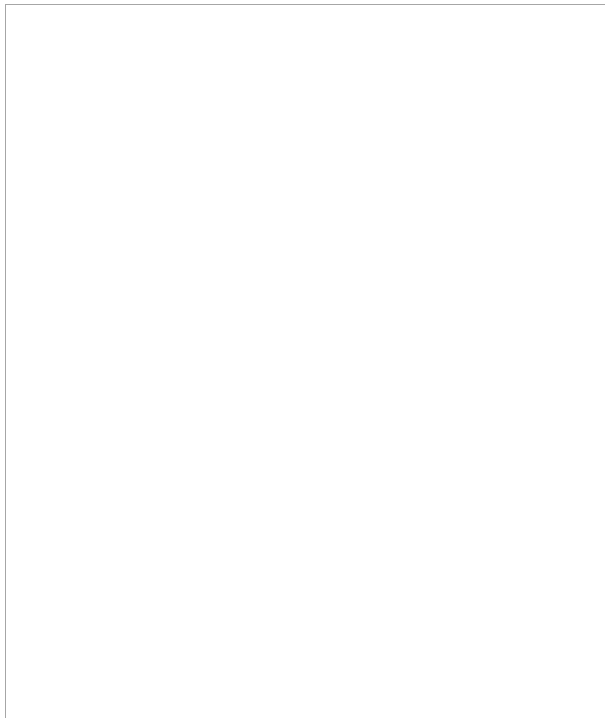

Croquis

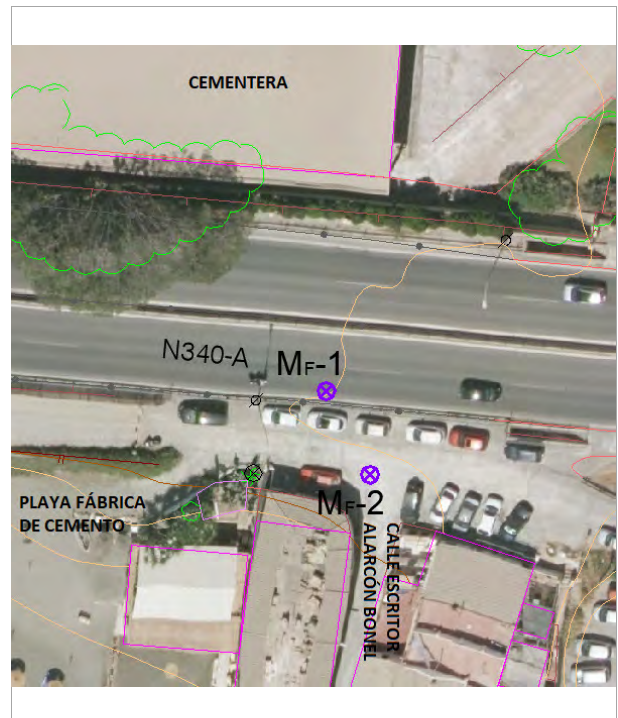

Expediente: Deslinde del DPMT desde la playa del Dedo hasta el límite con el T.M. de Rincón de la Victoria (T.M. Málaga)

Término Municipal: Málaga. Ref.: DES01/07/29/0019-DES10/01

Vértice

Mf-2

Descripción

En via de servicio de carretera N-340.

Señal

Jalón

X

381344,16

Y

4063896,42

Foto



Croquis

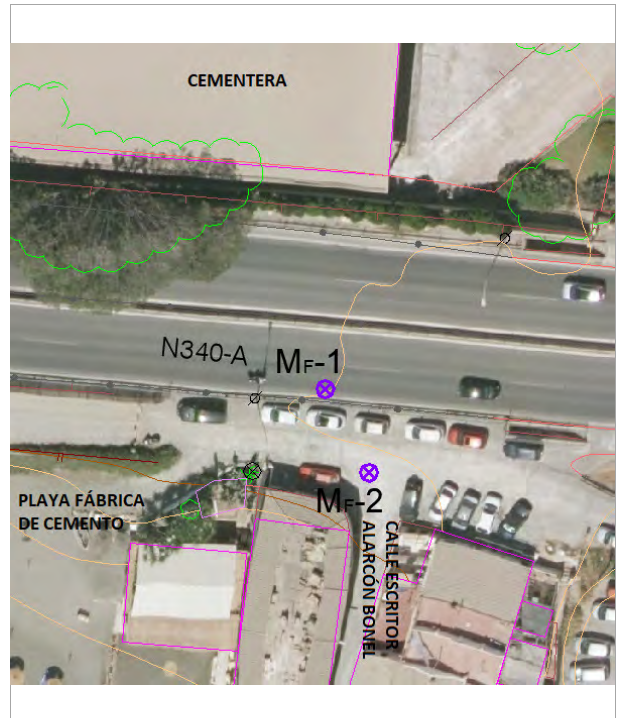

Expediente: Deslinde del DPMT desde la playa del Dedo hasta el límite con el T.M. de Rincón de la Victoria (T.M. Málaga)

Término Municipal: Málaga. Ref.: DES01/07/29/0019-DES10/01

Vértice

Mf-3

Descripción

En via de servicio de la carretera N-340, a medio metro del bordillo de la acera.

Señal

Jalón

X

381696,46

Y

4063865,46

Foto



Croquis

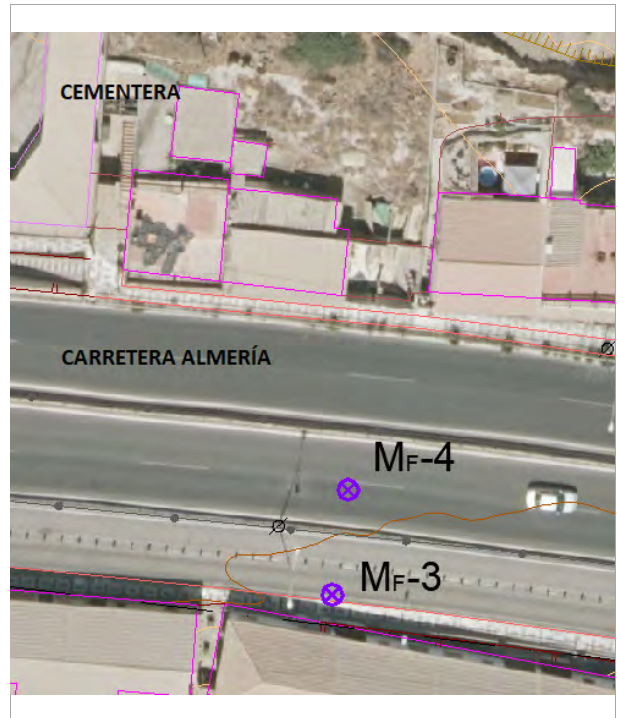

Expediente: Deslinde del DPMT desde la playa del Dedo hasta el límite con el T.M. de Rincón de la Victoria (T.M. Málaga)

Término Municipal: Málaga. Ref.: DES01/07/29/0019-DES10/01

Vértice Mf-4

Descripción En carretera N-340. Inaccesible.

Señal Jalón

X	Y
381697,79	4063874,47

Foto

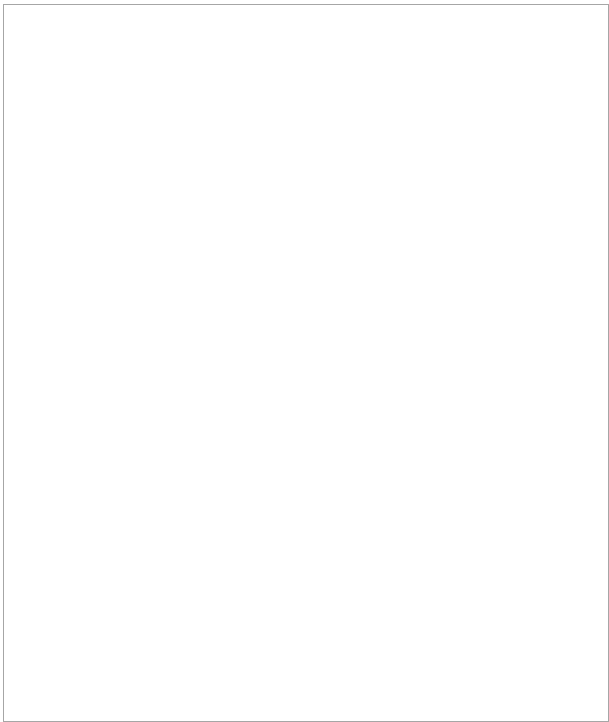

Croquis



Expediente: Deslinde del DPMT desde la playa del Dedo hasta el límite con el T.M. de Rincón de la Victoria (T.M. Málaga)

Término Municipal: Málaga. Ref.: DES01/07/29/0019-DES10/01

Vértice Mf-5

Descripción En carretera N-340. Inaccesible.

Señal Jalón

X	Y
381500,88	4063890,29

Foto

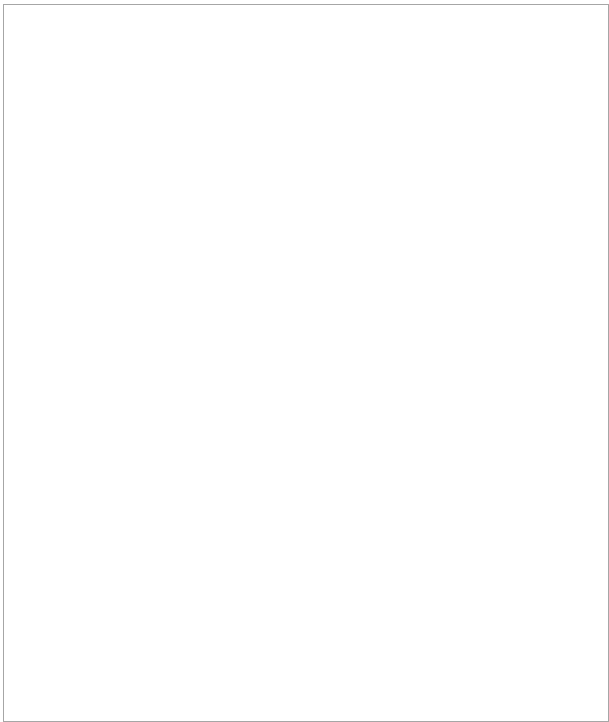

Croquis

